第6次朝霞市総合計画策定スケジュール

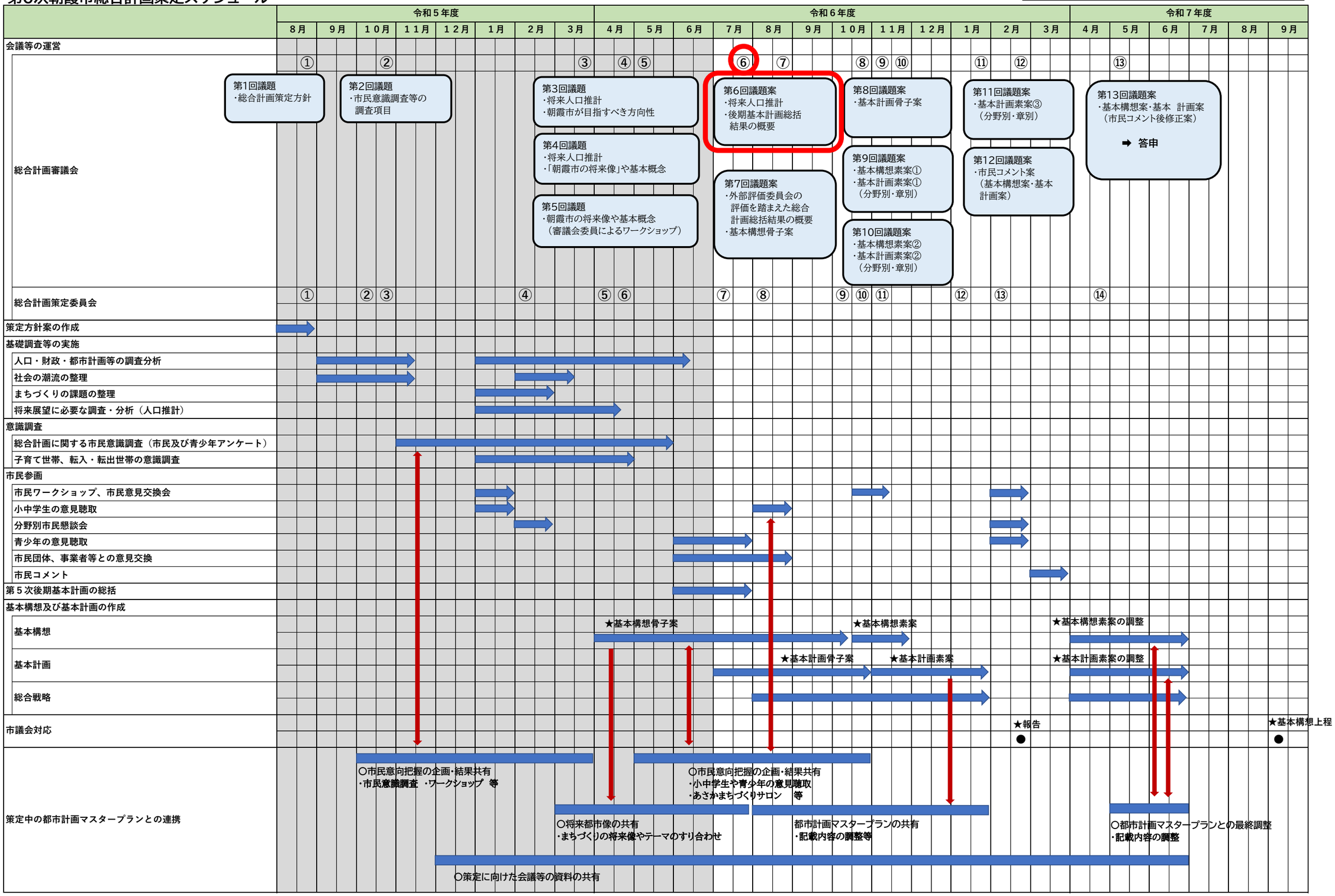

令和6年7月8日現在