



市の花“ツツジ”

令和5年度

市 税 概 要



©むさしのフロントあさか

朝 霞 市



市の木“ケヤキ”

目 次

I	行政機関	
1	朝霞市行政組織図（総務部）	2
2	事務分掌	3
II	市税総括	
1	令和4年度・令和5年度市税当初予算額の比較	6
2	令和4年度市税決算額	8
3	市税各年度調定額・決算額の状況	10
4	市税決算額に対する負担額の推移	12
III	個人市民税	
1	年度別個人市民税の納税義務者等に関する調	14
2	年度別個人市民税所得割額等に関する調	15
3	令和5年度個人市民税標準段階別所得割額等に関する調	16
IV	法人市民税	
1	調定額	18
2	資本金段階別法人数	18
3	産業分類別法人数	18
V	固定資産税	
1	納税義務者数	20
2	土地に関する調	20
3	家屋評価額等に関する調	21
4	新築分家屋に関する調	21
5	償却資産の価格等に関する調	22
6	交付金及び納付金に関する調	22
VI	都市計画税	
1	都市計画区域及び課税区域に関する調	24
2	都市計画税課税状況	24

VII	軽自動車税	
1	令和5年度当初課税状況	26
2	年度別最終調定額	27
VIII	市たばこ税	
1	市たばこ税年度別決算額	30
IX	徴収	
1	年度別不納欠損額	33
2	差押処分状況	33
3	差押及び解除状況	33
4	年度別過誤納金還付未済額	34
5	年度別収入歩合	34
6	納税貯蓄組合に関する調	35
7	納税貯蓄組合	35
8	市税口座振替利用状況	35
9	税外収入状況	35

I 行政機関

- 1 朝霞市行政組織図（総務部）
- 2 事務分掌

1 朝霞市行政組織図（総務部）

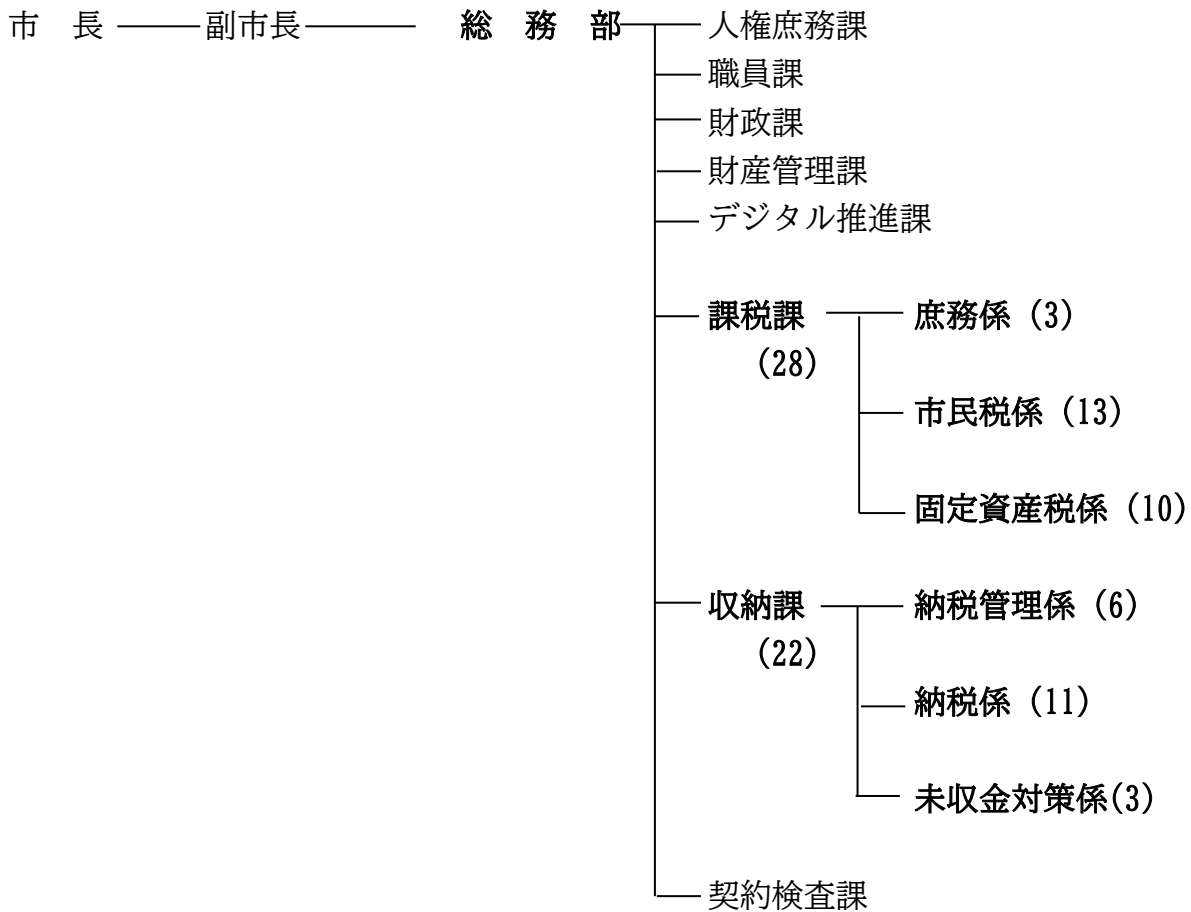

※ () 内の人数は、4月1日時点の職員定数
なお、係においては兼務のある管理職を含む

2 事務分掌

課	係	事 務 分 掌
税 課	庶務係	<ul style="list-style-type: none"> ① 税制の調査及び改正に関すること。 ② 税務統計に関すること。 ③ 軽自動車税の賦課調定に関すること。 ④ 諸税に関すること。 ⑤ 税務相談に関すること。 ⑥ 課の庶務に関すること。
	市民税係	<ul style="list-style-type: none"> ① 個人市民税（個人県民税を含む。）の賦課調定に関すること。 ② 法人市民税の賦課調定に関すること。
	固定資産税係	<ul style="list-style-type: none"> ① 固定資産税及び都市計画税の賦課調定に関すること。 ② 土地、家屋及び償却資産の評価に関すること。 ③ 特別土地保有税の賦課調定に関すること。 ④ 国有資産等所在市町村交付金に関すること。
収 納 課	納税管理係	<ul style="list-style-type: none"> ① 市税及び国民健康保険税の収納管理に関すること。 ② 市税及び国民健康保険税の過誤納金の還付及び充当に関すること。 ③ 課の庶務に関すること。
	納税係	<ul style="list-style-type: none"> ① 市税及び国民健康保険税の徴収に関すること。 ② 市税及び国民健康保険税の滞納処分に関すること。 ③ 納税奨励に関すること。 ④ 納税相談に関すること。
	未収金対策係	<ul style="list-style-type: none"> ① 債権管理に係る支援、助言及び調整に関すること。 ② 滞納債権（保育園保育料、介護保険料及び後期高齢者医療保険料）の相談及び徴収に関すること。 ③ 滞納債権（保育園保育料、介護保険料及び後期高齢者医療保険料）の滞納処分に関すること。

Ⅱ 市税総括

- 1 令和4年度・令和5年度市税当初予算額の比較
- 2 令和4年度市税決算額
- 3 市税各年度調定額・決算額の状況
- 4 市税決算額に対する負担額の推移

1 令和4年度・令和5年度市税当初予算額の比較

税目		区分	令和4年度			
			調定見込額	収納率(%)	予算額	構成比(%)
市民税	個人	均等割	276,231,000	98.1	270,982,000	1.2
		所得割	10,463,900,000	98.1	10,265,086,000	44.6
		現年課税計	10,740,131,000		10,536,068,000	45.7
		滞納繰越分	347,600,000	38.0	132,000,000	0.6
		計	11,087,731,000		10,668,068,000	46.3
	法人	均等割	327,468,000	99.0	324,193,000	1.4
		法人税割	368,067,000	99.0	364,386,000	1.6
		現年課税計	695,535,000		688,579,000	3.0
		滞納繰越分	14,053,000	23.6	3,300,000	0.0
		計	709,588,000		691,879,000	3.0
	小計		11,797,319,000		11,359,947,000	49.3
	固定資産税	土地	4,202,456,000	98.7	4,147,824,000	18.0
		家屋	3,931,652,000	98.7	3,880,540,000	16.8
		償却資産	881,551,000	98.7	870,090,000	3.8
現年課税計		9,015,659,000		8,898,454,000	38.6	
滞納繰越分		231,685,000	35.3	81,700,000	0.4	
国有資産等交付金		432,681,000	100.0	432,681,000	1.9	
小計			9,680,025,000		9,412,835,000	40.4
軽自動車税	種別割	現年課税分	137,873,000	95.4	131,530,000	0.6
		滞納繰越分	9,150,000	23.1	2,100,000	0.0
	環境性能割	現年課税分	8,818,000	100.0	8,818,000	0.0
	小計		155,841,000		142,448,000	0.6
市たばこ税			774,888,000	100.0	774,888,000	3.4
特別土地保有税	現年課税分	0		0	0.0	
	滞納繰越分	0		0	0.0	
	小計	0		0	0.0	
都市計画税	土地	796,848,000	98.7	786,488,000	3.4	
	家屋	555,406,000	98.7	548,185,000	2.4	
	現年課税計	1,352,254,000		1,334,673,000	5.8	
	滞納繰越分	32,914,000	35.5	11,600,000	0.1	
	小計		1,385,168,000		1,346,273,000	5.8
合計	現年課税分	23,157,839,000		22,805,691,000	99.0	
	滞納繰越分	635,402,000		230,700,000	1.0	
総計			23,793,241,000		23,036,391,000	100.0

(単位：円)

令和5年度				前年度
調定見込額	収納率(%)	予 算 額	構成比(%)	当初比(%)
279,387,000	98.1	274,078,000	1.2	101.1
10,913,975,000	98.1	10,706,609,000	45.0	104.3
11,193,362,000		10,980,687,000	46.1	104.2
320,653,000	40.7	130,000,000	0.5	98.5
11,514,015,000		11,110,687,000	46.7	104.1
341,361,000	99.0	337,947,000	1.4	104.2
477,283,000	99.0	472,510,000	2.0	129.7
818,644,000		810,457,000	3.4	117.7
11,520,000	26.1	3,000,000	0.0	90.9
830,164,000		813,457,000	3.4	117.6
12,344,179,000		11,924,144,000	50.1	105.0
4,204,587,000	98.7	4,149,927,000	17.4	100.1
4,082,020,000	98.7	4,028,953,000	16.9	103.8
915,568,000	98.7	903,665,000	3.8	103.9
9,202,175,000		9,082,545,000	38.2	102.1
226,270,000	35.5	80,000,000	0.3	97.9
394,084,000	100.0	394,084,000	1.7	91.1
9,822,529,000		9,556,629,000	40.2	101.5
145,344,000	95.6	138,948,000	0.6	105.6
9,000,000	23.1	2,000,000	0.0	95.2
9,184,000	100.0	9,184,000	0.0	-
163,528,000		150,132,000	0.6	105.4
801,941,000	100.0	801,941,000	3.4	103.5
0		0	0.0	-
0		0	0.0	-
0		0	0.0	-
797,714,000	98.7	787,343,000	3.3	100.1
576,865,000	98.7	569,365,000	2.4	103.9
1,374,579,000		1,356,708,000	5.7	101.7
28,225,000	35.7	10,000,000	0.0	86.2
1,402,804,000		1,366,708,000	5.7	101.5
23,939,313,000		23,574,554,000	99.1	103.4
595,668,000		225,000,000	0.9	97.5
24,534,981,000		23,799,554,000	100.0	103.3

2 令和4年度市税決算額

税目		区分	予 算 額		
			当初予算額	補正額	最終予算額
市 民 税	個人	現年課税分	10,536,068,000	0	10,536,068,000
		滞納繰越分	132,000,000	0	132,000,000
	法人	現年課税分	688,579,000	0	688,579,000
		滞納繰越分	3,300,000	0	3,300,000
	合 計		11,359,947,000	0	11,359,947,000
固定資産税	土 地		4,147,824,000	0	4,147,824,000
	家 屋		3,880,540,000	0	3,880,540,000
	償却資産		870,090,000	0	870,090,000
	現年課税計		8,898,454,000	0	8,898,454,000
	滞納繰越分		81,700,000	0	81,700,000
	小 計		8,980,154,000	0	8,980,154,000
	国有資産等交付金		432,681,000	0	432,681,000
	合 計		9,412,835,000	0	9,412,835,000
軽自動車税	種別割	現年課税分	131,530,000	0	131,530,000
		滞納繰越分	2,100,000	0	2,100,000
	環境性割	現年課税分	8,818,000	0	8,818,000
	合 計		142,448,000	0	142,448,000
市 た ば こ 税			774,888,000	0	774,888,000
特別土地保有税	現年課税分		0	0	0
	滞納繰越分		0	0	0
	合 計		0	0	0
都市計画税	土 地		786,488,000	0	786,488,000
	家 屋		548,185,000	0	548,185,000
	現年課税計		1,334,673,000	0	1,334,673,000
	滞納繰越分		11,600,000	0	11,600,000
	合 計		1,346,273,000	0	1,346,273,000
合計	現年課税分		22,805,691,000	0	22,805,691,000
	滞納繰越分		230,700,000	0	230,700,000
総 計			23,036,391,000	0	23,036,391,000

調定額	収入済額	不納欠損額	収入未済額	収入歩合
円	円	円	円	%
11,236,394,580	11,106,406,206	0	129,988,374	98.84
222,675,747	103,087,670	35,393,723	84,194,354	46.29
849,168,200	845,021,400	0	4,146,800	99.51
5,510,343	1,330,510	879,843	3,299,990	24.15
12,313,748,870	12,055,845,786	36,273,566	221,629,518	97.91
4,239,465,393	4,215,371,187	0	24,094,206	99.43
4,001,240,181	3,978,499,884	0	22,740,297	99.43
964,648,126	959,165,730	0	5,482,396	99.43
9,205,353,700	9,153,036,801	0	52,316,899	99.43
125,280,897	48,673,614	9,283,505	67,323,778	38.85
9,330,634,597	9,201,710,415	9,283,505	119,640,677	98.62
432,681,500	432,681,500	0	0	100.00
9,763,316,097	9,634,391,915	9,283,505	119,640,677	98.68
154,587,400	152,299,300	0	2,288,100	98.52
7,730,683	2,056,319	1,185,069	4,489,295	26.60
11,787,900	11,787,900	0	0	100.00
174,105,983	166,143,519	1,185,069	6,777,395	95.43
898,690,182	898,690,182	0	0	100.00
0	0	0	0	0.00
0	0	0	0	0.00
0	0	0	0	0.00
797,175,979	793,939,480	0	3,236,499	99.59
565,181,921	562,887,307	0	2,294,614	99.59
1,362,357,900	1,356,826,787	0	5,531,113	99.59
21,111,343	9,050,024	1,445,912	10,615,407	42.87
1,383,469,243	1,365,876,811	1,445,912	16,146,520	98.73
24,151,021,362	23,956,750,076	0	194,271,286	99.20
382,309,013	164,198,137	48,188,052	169,922,824	42.95
24,533,330,375	24,120,948,213	48,188,052	364,194,110	98.32

3 市税各年度調定額・決算額の状況

税目		年度	令和元年度(2019年度)			令和2年度		
			調定額(円)	決算額(円)	収納率(%)	調定額(円)	決算額(円)	収納率(%)
市 民 税	個人	現年課税分	10,573,363,100	10,429,863,677	98.6	10,891,607,539	10,760,496,855	98.8
		滞納繰越分	324,108,827	126,037,113	38.9	291,140,912	123,397,749	42.4
	法人	現年課税分	921,409,500	918,928,800	99.7	775,292,800	761,450,300	98.2
		滞納繰越分	8,521,788	2,013,413	23.6	7,227,145	2,069,800	28.6
合 計			11,827,403,215	11,476,843,003	97.0	11,965,268,396	11,647,414,704	97.3
固 定 資 産 税	土 地	現年課税分	4,191,008,576	4,158,011,519	99.2	4,189,433,162	4,160,888,708	99.3
		滞納繰越分	3,683,510,327	3,654,508,954	99.2	3,804,596,977	3,778,674,581	99.3
	家 屋	現年課税分	980,043,597	972,327,422	99.2	897,723,361	891,606,776	99.3
		滞納繰越分	8,854,562,500	8,784,847,895	99.2	8,891,753,500	8,831,170,065	99.3
	償 却 資 産	現年課税分	185,630,825	64,627,164	34.8	180,047,168	65,249,002	36.2
		滞納繰越分	9,040,193,325	8,849,475,059	97.9	9,071,800,668	8,896,419,067	98.1
	小 計	現年課税分	401,746,000	401,746,000	100.0	399,950,800	399,950,800	100.0
		滞納繰越分	9,441,939,325	9,251,221,059	98.0	9,471,751,468	9,296,369,867	98.1
合 計			9,441,939,325	9,251,221,059	98.0	9,471,751,468	9,296,369,867	98.1
軽 自 動 車 税	種別割	現年課税分	135,908,400	132,885,600	97.8	141,876,500	139,236,100	98.1
		滞納繰越分	8,418,676	1,860,100	22.1	8,745,016	2,197,400	25.1
	環 境 性能割	現年課税分	3,992,800	3,992,800	100.0	7,614,800	7,614,800	100.0
		合 計		148,319,876	138,738,500	93.5	158,236,316	149,048,300
市 た ば こ 税			811,596,343	811,596,343	100.0	795,478,490	795,478,490	100.0
特別土地保 有税	現年課税分	現年課税分	0	0	0.0	0	0	0.0
		滞納繰越分	0	0	0.0	0	0	0.0
		合 計		0	0	0.0	0	0
都 市 計 画 税	土 地	現年課税分	784,297,300	778,680,688	99.3	783,053,181	778,355,434	99.4
		滞納繰越分	516,180,800	512,484,259	99.3	533,492,719	530,292,152	99.4
	家 屋	現年課税分	1,300,478,100	1,291,164,947	99.3	1,316,545,900	1,308,647,586	99.4
		滞納繰越分	26,242,467	9,282,644	35.4	24,768,377	8,941,833	36.1
	合 計		1,326,720,567	1,300,447,591	98.0	1,341,314,277	1,317,589,419	98.2
合 計	現年課税分	23,003,056,743	22,775,026,062	99.0	23,220,120,329	23,004,044,996	99.1	
	滞納繰越分	552,922,583	203,820,434	36.9	511,928,618	201,855,784	39.4	
総 計			23,555,979,326	22,978,846,496	97.6	23,732,048,947	23,205,900,780	97.8

令和3年度			令和4年度		
調定額(円)	決算額(円)	取納率(%)	調定額(円)	決算額(円)	取納率(%)
10,754,577,068	10,630,605,579	98.9	11,236,394,580	11,106,406,206	98.8
263,122,640	113,162,650	43.0	222,675,747	103,087,670	46.3
730,537,600	728,425,000	99.7	849,168,200	845,021,400	99.5
17,305,043	11,574,400	66.9	5,510,343	1,330,510	24.1
11,765,542,351	11,483,767,629	97.6	12,313,748,870	12,055,845,786	97.9
4,164,847,919	4,142,769,164	99.5	4,239,465,393	4,215,371,187	99.4
3,786,231,559	3,766,159,931	99.5	4,001,240,181	3,978,499,884	99.4
883,708,522	879,023,793	99.5	964,648,126	959,165,730	99.4
8,834,788,000	8,787,952,888	99.5	9,205,353,700	9,153,036,801	99.4
162,819,033	77,178,534	47.4	125,280,897	48,673,614	38.9
8,997,607,033	8,865,131,422	98.5	9,330,634,597	9,201,710,415	98.6
432,687,800	432,687,800	100.0	432,681,500	432,681,500	100.0
9,430,294,833	9,297,819,222	98.6	9,763,316,097	9,634,391,915	98.7
147,915,000	145,480,686	98.4	154,587,400	152,299,300	98.5
8,163,369	1,846,500	22.6	7,730,683	2,056,319	26.6
7,324,600	7,324,600	100.0	11,787,900	11,787,900	100.0
163,402,969	154,651,786	94.6	174,105,983	166,143,519	95.4
845,922,286	845,922,286	100.0	898,690,182	898,690,182	100.0
0	0	0.0	0	0	0.0
0	0	0.0	0	0	0.0
0	0	0.0	0	0	0.0
779,848,852	773,693,350	99.2	797,175,979	793,939,480	99.6
532,520,048	528,316,762	99.2	565,181,921	562,887,307	99.6
1,312,368,900	1,302,010,112	99.2	1,362,357,900	1,356,826,787	99.6
21,969,774	10,313,272	46.9	21,111,343	9,050,024	42.9
1,334,338,674	1,312,323,384	98.4	1,383,469,243	1,365,876,811	98.7
23,066,121,254	22,880,408,951	99.2	24,151,021,362	23,956,750,076	99.2
473,379,859	214,075,356	45.2	382,309,013	164,198,137	42.9
23,539,501,113	23,094,484,307	98.1	24,533,330,375	24,120,948,213	98.3

4 市税決算額に対する負担額の推移

(単位:円)

年度		令和元(2019)年 度	令和2年度	令和3年度	令和4年度
区分					
人口一人 当り	個人市民税	74,299	75,905	74,648	77,689
	(純)				
	固定資産税	62,288	62,044	61,595	63,774
	軽自動車税	977	1,039	1,154	1,151
	市たばこ税	5,713	5,548	6,244	6,228
	都市計画税	9,153	9,189	9,118	9,466
	法人市民税、国有資産 等所在市町村交付金	9,310	8,114	8,148	8,865
一世帯 当り	個人市民税	157,624	159,752	156,193	161,411
	(純)				
	固定資産税	132,143	130,580	128,882	132,500
	軽自動車税	2,072	2,188	2,415	2,392
	市たばこ税	12,119	11,676	13,065	12,941
	都市計画税	19,419	19,339	19,079	19,668
	法人市民税、国有資産 等所在市町村交付金	19,751	17,077	17,049	18,417
市民一人当り 市税負担額	161,740	161,840	160,907	167,173	
一世帯当り 市税負担額	343,127	340,612	336,683	347,329	
算出 基礎	人口(人)	142,073	143,388	143,926	144,287
	世帯(世帯)	66,969	68,130	68,785	69,447

※ 人口、世帯:各年翌年4月1日現在

Ⅲ 個人市民税

- 1 年度別個人市民税の納税義務者等に関する調（課税状況等の調より）
- 2 年度別個人市民税所得割額等に関する調（課税状況等の調より）
- 3 令和5年度個人市民税標準段階別所得割額等に関する調
（課税状況等の調より）

1 年度別個人市民税の納税義務者等に関する調

令和4年度

区分 所得者区分	均等割のみを納める者		均等割と所得割を納める者		合 計	
	① 納税義務者数	② 均等割額	③ 納税義務者数	④ 均・所得割額	①+③ 納税義務者数	②+④ 均・所得割額
給与所得者	人 1,279	千円 4,477	人 65,681	千円 9,257,086	人 66,960	千円 9,261,563
営業所得者	267	934	2,919	507,938	3,186	508,872
農業所得者	0	0	10	3,540	10	3,540
その他の所得者	1,050	3,675	7,903	1,352,515	8,953	1,356,190
家屋敷等のみ	42	147			42	147
計	2,638	9,233	76,513	11,121,079	79,151	11,130,312

令和5年度

区分 所得者区分	均等割のみを納める者		均等割と所得割を納める者		合 計	
	① 納税義務者数	② 均等割額	③ 納税義務者数	④ 均・所得割額	①+③ 納税義務者数	②+④ 均・所得割額
給与所得者	人 1,320	千円 4,620	人 66,722	千円 9,611,049	人 68,042	千円 9,615,669
営業所得者	248	867	2,807	416,361	3,055	417,228
農業所得者	0	0	8	1,366	8	1,366
その他の所得者	1,147	4,015	7,839	1,251,075	8,986	1,255,090
家屋敷等のみ	43	151			43	151
計	2,758	9,653	77,376	11,279,851	80,134	11,289,504

2 年度別個人市民税所得割額等に関する調

区分 年度	給与所得者		営業所得者		農業所得者	
	納税義務者数	総所得金額等	納税義務者数	総所得金額等	納税義務者数	総所得金額等
	人	千円	人	千円	人	千円
令和4	65,193	245,204,611	2,893	12,222,574	10	76,487
令和5	66,237	255,635,802	2,781	10,465,142	8	38,914

区分 年度	その他の所得者		小 計		土地等に係る事業所得等並びに長期・短期譲渡所得、株式等に係る譲渡所得等、上場株式等に係る配当所得及び先物取引に係る雑所得等について分離課税をしたものに係る分	
	納税義務者数	総所得金額等	納税義務者数	総所得金額等	納税義務者数	総所得金額等
	人	千円	人	千円	人	千円
令和4	7,428	22,973,624	75,524	280,477,296	989	19,983,475
令和5	7,375	22,726,123	76,401	288,865,981	975	16,597,441

区分 年度	合 計	
	納税義務者数	総所得金額等
	人	千円
令和4	76,513	300,460,771
令和5	77,376	305,463,422

3 令和5年度個人市民税標準段階別所得割額等に関する調

課税標準額の段階	給与所得者		営業所得者		農業所得者	
	納税義務者数 人	総所得金額等 千円	納税義務者数 人	総所得金額等 千円	納税義務者数 人	総所得金額等 千円
10万円以下の金額	1,647	1,046,409	107	100,721	0	0
10万円を超え100万円以下の金額	13,615	19,621,490	868	1,300,598	2	4,111
100万円〃 200万円〃	19,392	49,974,357	679	1,788,516	1	2,558
200万円〃 300万円〃	13,483	51,680,873	427	1,599,685	1	3,524
300万円〃 400万円〃	7,291	37,430,635	261	1,288,464	0	0
400万円〃 550万円〃	5,719	37,885,521	180	1,113,362	3	19,599
550万円〃 700万円〃	2,323	19,430,655	103	801,743	1	9,122
700万円〃 1000万円〃	1,698	17,933,602	72	726,845	0	0
1000万円を超える金額	1,069	20,632,260	84	1,745,208	0	0
合計	66,237	255,635,802	2,781	10,465,142	8	38,914

課税標準額の段階	その他の所得者		小計		土地等に係る事業所得等並びに長期・短期譲渡所得、株式等に係る譲渡所得等、上場株式等に係る配当所得及び先物取引に係る雑所得等について分離課税をしたものに係る分	
	納税義務者数 人	総所得金額等 千円	納税義務者数 人	総所得金額等 千円	納税義務者数 人	総所得金額等 千円
10万円以下の金額	437	398,721	2,191	1,545,851	132	2,360,508
10万円を超え100万円以下の金額	4,025	5,784,829	18,510	26,711,028	116	844,490
100万円〃 200万円〃	1,452	3,567,714	21,524	55,333,145	131	1,564,992
200万円〃 300万円〃	512	1,907,915	14,423	55,191,997	127	1,451,336
300万円〃 400万円〃	206	986,780	7,758	39,705,879	96	1,143,238
400万円〃 550万円〃	211	1,304,376	6,113	40,322,858	114	1,710,789
550万円〃 700万円〃	126	980,602	2,553	21,222,122	74	1,442,596
700万円〃 1000万円〃	135	1,347,392	1,905	20,007,839	70	1,075,675
1000万円を超える金額	271	6,447,794	1,424	28,825,262	115	5,003,817
合計	7,375	22,726,123	76,401	288,865,981	975	16,597,441

課税標準額の段階	合計	
	納税義務者数 人	総所得金額等 千円
10万円以下の金額	2,323	3,906,359
10万円を超え100万円以下の金額	18,626	27,555,518
100万円〃 200万円〃	21,655	56,898,137
200万円〃 300万円〃	14,550	56,643,333
300万円〃 400万円〃	7,854	40,849,117
400万円〃 550万円〃	6,227	42,033,647
550万円〃 700万円〃	2,627	22,664,718
700万円〃 1000万円〃	1,975	21,083,514
1000万円を超える金額	1,539	33,829,079
合計	77,376	305,463,422

IV 法人市民税

- 1 調定額
- 2 資本金段階別法人数
- 3 産業分類別法人数

1 調定額（決算）

区分		年度	令和3	令和4	前年比（%）
均等割	納税義務者数（社）		3,287	3,351	101.95
	税額（円）		324,670,000	349,451,200	107.63
法人税割	納税義務者数（社）		1,379	1,462	106.02
	税額（円）		405,867,600	499,717,000	123.12
合計	納税義務者数（社）		3,287	3,351	101.95
	税額（円）		730,537,600	849,168,200	116.24

2 資本金段階別法人数（決算）

区分	年度	令和3	令和4
	税率		
資本金等50億円超 従業者数50人超	千円 3,000	社 20	社 20
資本金等10億円超50億円以下 従業者数50人超	1,750	8	8
資本金等10億円超 従業者数50人以下	410	133	132
資本金等1億円超10億円以下 従業者数50人超	400	18	18
資本金等1億円超10億円以下 従業者数50人以下	160	101	100
資本金等1千万年超1億円以下 従業者数50人超	150	26	24
資本金等1千万年超1億円以下 従業者数50人以下	130	418	423
資本金等1千万年以下 従業者数50人超	120	16	15
上記以外の法人等	50	2,547	2,611
合計		6,598	3,331

3 産業分類別法人数（決算）

令和4年度

区分	業種
農業	社 6
漁業	0
鉱業	1
建設業	638
製造業	379
電気・ガス・熱供給 水道業	9
運輸・通信業	214
卸・小売業・飲食店	723
金融・保険業	50
不動産業	433
サービス業	866
公務	0
その他	32
計	3,345

V 固定資産税

- 1 納税義務者数
- 2 土地に関する調
- 3 家屋評価額等に関する調
- 4 新築分家屋に関する調
- 5 償却資産の価格等に関する調
- 6 交付金及び納付金に関する調

《固定資産税》

1 納税義務者数

区分		年度	令和4年度		令和5年度	
			納税義務者	割合	納税義務者	割合
土地	法定免税点以上		人 24,917	% 98.8	人 25,170	% 98.9
	法定免税点未満		298	1.2	284	1.1
	計		25,215	100.0	25,454	100.0
家屋	法定免税点以上		38,689	98.9	39,086	98.9
	法定免税点未満		444	1.1	433	1.1
	計		39,133	100.0	39,519	100.0
償却資産	法定免税点以上		1,140	53.0	1,209	51.6
	法定免税点未満		1,011	47.0	1,132	48.4
	計		2,151	100.0	2,341	100.0

2 土地に関する調

区分 地目 年度		評価総地積	決定価格総額	課税標準額	評価総筆数	m ² 当たり価格
		(m ²)	(千円)	(千円)	(筆)	(円)
		(イ)	(ロ)	法定免税点以上		(ロ) / (イ)
田	令和4	253,449	110,752	46,797	330	437
	令和5	249,948	110,498	46,640	326	442
畑	令和4	1,744,786	24,827,643	8,302,053	2,861	14,230
	令和5	1,716,894	26,931,440	8,193,849	2,816	15,686
宅地	令和4	6,500,937	808,635,345	217,856,437	41,171	124,388
	令和5	6,562,050	817,287,019	221,340,601	41,613	124,548
池沼	令和4					
	令和5					
山林	令和4	169,144	4,913,611	3,099,981	253	29,050
	令和5	166,612	4,990,719	3,152,554	246	29,954
原野	令和4	12,854	145,579	96,781	29	11,326
	令和5	12,854	145,579	96,781	29	11,326
雑種地	令和4	1,629,633	121,351,016	74,948,743	4,697	74,465
	令和5	1,615,563	117,366,228	72,708,964	4,652	72,647
合計	令和4	10,310,803	959,983,946	304,350,792	49,341	93,105
	令和5	10,323,921	966,831,483	305,539,389	49,682	93,650

3 家屋評価額等に関する調

年度 区分		種 別	木 造	非 木 造	計
令和4	棟 数 (棟)		22,748	6,612	29,360
	床 面 積 (㎡)		2,298,746	3,836,327	6,135,073
	決 定 価 格 (千円)		74,805,465	226,692,129	301,497,594
	単 位 当 り 価 格 (円)		32,542	59,091	49,143
令和5	棟 数 (棟)		22,983	6,647	29,630
	床 面 積 (㎡)		2,327,876	3,865,469	6,193,345
	決 定 価 格 (千円)		78,620,326	230,842,505	309,462,831
	単 位 当 り 価 格 (円)		33,773	59,719	49,967

4 新築分家屋に関する調

年度 区分		種 別	木 造	非 木 造	計
令和4	棟 数 (棟)		421	99	520
	床 面 積 (㎡)		44,082	81,735	125,817
	決 定 価 格 (千円)		3,527,866	9,434,061	12,961,927
	㎡ 当 り 価 格 (円)		80,030	115,423	103,022
令和5	棟 数 (棟)		477	74	551
	床 面 積 (㎡)		51,115	35,258	86,373
	決 定 価 格 (千円)		4,118,963	4,076,218	8,195,181
	㎡ 当 り 価 格 (円)		80,582	115,611	94,881

5 償却資産の価格等に関する調

種類 区分		令和4年度		令和5年度	
		決定価格	課税標準額	決定価格	課税標準額
市町村長が価格を決定したもの	構 築 物	千円 14,083,983	千円 14,040,549	千円 15,079,244	千円 15,048,180
	機 械 及 び 装 置	17,520,136	17,326,590	16,955,990	16,702,550
	船 船	1,452	1,452	2,225	2,225
	航 空 機				
	車 両 及 び 運 搬 具	422,397	422,397	346,788	346,788
	工 具 ・ 器 具 及 び 備 品	17,135,938	17,125,736	15,281,738	15,266,432
	小 計	49,163,906	48,916,724	47,665,985	47,366,175
法第389条関係	総務大臣が価格等を決定し、配分したもの	16,050,417	15,889,540	15,709,035	15,565,692
	道府県知事が価格等を決定し、配分したもの	2,674,891	1,703,960	2,732,906	1,742,404
	小 計	18,725,308	17,593,500	18,441,941	17,308,096
合 計		67,889,214	66,510,224	66,107,926	64,674,271

6 交付金及び納付金に関する調

年度	交 付 金			前年度交付金 増減額	団体数
	国 有	公 有	合 計		
令和4年度	87,610,300	345,071,300	432,681,600	△ 6,200	6
令和5年度	49,488,200	344,596,400	394,084,600	△ 38,597,000	6

VI 都市計画税

- 1 都市計画区域及び課税区域に関する調
- 2 都市計画税課税状況

1 都市計画区域及び課税区域に関する調

区分	市街化区域	市街化調整区域	都市計画税課税区域
都市計画区域	11,880 千㎡	6,500 千㎡	7,688 千㎡

2 都市計画税課税状況

年度		種別		地積及び 床面積	筆数及び棟数	決定価格	課税標準額	納税義務者数
令和4	土 地	宅地等	宅地	千㎡ 5,745	筆 34,477	千円 775,223,836	千円 315,830,909	人
			その他	952	3,317	110,363,047	68,065,176	
			小計	6,697	37,794	885,586,883	383,896,085	
		農地	847	1,353	24,368,826	15,883,533		
		計	7,544	39,147	909,955,709	399,779,618	24,139	
	家屋	木造	㎡ 2,212,530	棟 21,653	千円 72,914,052	千円 72,914,052	人	
		非木造	3,481,784	5,976	210,072,781	209,992,056		
		計	5,694,314	27,629	282,986,833	282,906,108	38,392	
	合計		-	-	1,192,942,542	682,685,726		
	令和5	土 地	宅地等	宅地	千㎡ 5,810	筆 34,934	千円 784,037,616	千円 320,857,583
その他				987	3,326	107,490,213	66,485,322	
小計				6,797	38,260	891,527,829	387,342,905	
農地			877	1,389	26,573,687	15,846,334		
計			7,674	39,649	918,101,516	403,189,239	24,411	
家屋		木造	㎡ 2,241,140	棟 21,893	千円 76,596,993	千円 76,596,993	人	
		非木造	3,511,264	6,018	214,209,272	214,128,547		
		計	5,752,404	27,911	290,806,265	290,725,540	38,770	
合計		-	-	1,208,907,781	693,914,779			

VII 軽自動車税

- 1 令和5年度当初課税状況
- 2 年度別最終調定額

1 令和5年度当初課税状況

区分		非課税台数	課税台数	税率	調定額				
原動機付自転車	50CC以下		25 台	4,215 台	2,000 円	8,430,000 円			
	51CC～90CC		4	293	2,000	586,000			
	91CC～125CC		40	2,252	2,400	5,404,800			
	ミニカー		0	82	3,700	303,400			
	小計		69	6,842	—	14,724,200			
軽自動車	軽二輪		5	1,862	3,600	6,703,200			
	H27.3.31以前新規検査車両	軽三輪		0	0	3,100	0		
		軽四輪	貨物用	営業用	0	142	3,000	426,000	
				自家用	8	681	4,000	2,724,000	
		乗用	営業用	0	1	5,500	5,500		
			自家用	5	2,678	7,200	19,281,600		
	H27.4.1以降新規検査車両	軽三輪		0	0	3,900	0		
		軽四輪	貨物用	営業用	0	295	3,800	1,121,000	
				自家用	1	1,477	5,000	7,385,000	
		乗用	営業用	0	1	6,900	6,900		
			自家用	5	5,392	10,800	58,233,600		
	13年以上経過車両(重課)	軽三輪		0	0	4,600	0		
		軽四輪	貨物用	営業用	0	97	4,500	436,500	
				自家用	3	834	6,000	5,004,000	
		乗用	営業用	0	4	8,200	32,800		
自家用			6	2,490	12,900	32,121,000			
自動車	軽三輪		75%	0	0	1,000	0		
			50%	0	0	2,000	0		
			25%	0	0	3,000	0		
	グリーン化車両(軽課)	軽四輪	貨物用	営業用	75%	0	0	1,000	0
				50%	0	0	1,900	0	
				25%	0	0	2,900	0	
			自家用	75%	0	0	1,300	0	
				50%	0	0	2,500	0	
				25%	0	0	3,800	0	
		乗用	営業用	75%	0	0	1,800	0	
				50%	0	0	3,500	0	
				25%	0	0	5,200	0	
			自家用	75%	0	15	2,700	40,500	
				50%	0	0	5,400	0	
				25%	0	0	8,100	0	
小計		33	15,969	—	133,521,600				
小型特殊車	農耕作業用		1	267	2,400	640,800			
	その他のもの		0	149	5,900	879,100			
	小計		1	416	—	1,519,900			
二輪の小型自動車		13	1,910	6,000	11,460,000				
合計		116	25,137	—	161,225,700				

2 年度別最終調定額

各年度 5月末現在

区分		令和元年度(2019)		令和2年度		令和3年度		令和4年度		
		台数(台)	最終調定額(円)	台数(台)	最終調定額(円)	台数(台)	最終調定額(円)	台数(台)	最終調定額(円)	
原動機付自動車	50cc以下	4,919	9,838,000	4,705	9,410,000	4,533	9,066,000	4,417	8,834,000	
	50ccを超え90cc以下	329	658,000	312	624,000	299	598,000	297	594,000	
	90ccを超え125cc以下	1,959	4,701,600	2,010	4,824,000	2,073	4,975,200	2,149	5,157,600	
	ミニカー	77	284,900	73	270,100	77	284,900	75	277,500	
	計	7,284	15,482,500	7,100	15,128,100	6,982	14,924,100	6,938	14,863,100	
軽自動車	二輪車	1,742	6,271,200	1,727	6,217,200	1,715	6,174,000	1,801	6,483,600	
	三輪車	0	0	0	0	0	0	0	0	
	専ら雪上を走行するもの	0	0	0	0	0	0	0	0	
	軽四輪 営業用	貨物	396	1,371,200	470	1,652,100	522	1,885,100	524	1,935,700
		乗用	2,889	13,900,400	2,873	14,057,700	2,860	14,164,400	2,894	14,481,300
	軽四輪 乗用	営業用	0	0	0	0	0	0	0	0
		自家用	9,441	87,154,500	9,703	92,743,800	10,007	98,457,300	10,292	104,904,300
計	14,468	108,697,300	14,773	114,670,800	15,104	120,680,800	15,511	127,804,900		
小自 型動 特車 殊	農耕作業用	268	643,200	271	650,400	268	643,200	268	643,200	
	その他のもの	146	861,400	148	873,200	151	890,900	153	902,700	
	計	414	1,504,600	419	1,523,600	419	1,534,100	421	1,545,900	
二輪の小型自動車		1,704	10,224,000	1,759	10,554,000	1,796	10,776,000	1,843	11,058,000	
合計		23,870	135,908,400	24,051	141,876,500	24,301	147,915,000	24,713	155,271,900	

VIII 市たばこ税

1 市たばこ税年度別決算額

1 市たばこ税年度別決算額

年度 \ 区分	売渡本数 (本)	前年比	税額 (円)	前年比
令和元(2019)年度	148,778,208	96.6%	811,596,343	100.9%
令和2年度	143,216,506	96.3%	795,478,490	98.0%
令和3年度	135,447,195	94.6%	845,922,286	106.3%
令和4年度	137,162,727	101.3%	898,690,182	106.2%

IX 徴 収

- 1 年度別不納欠損額
- 2 差押処分状況
- 3 差押及び解除状況
- 4 年度別過誤納金還付未済額
- 5 年度別収入歩合
- 6 納税貯蓄組合に関する調
- 7 納税貯蓄組合
- 8 市税口座振替利用状況
- 9 税外収入状況

1 年度別不納欠損額

区分 年度	市 民 税 (個 人)	市 民 税 (法 人)	固定資産税	軽自動車税	都市計画税	合 計
	令和3年度	円 48,022,486 件 1,013	2,419,000 23	8,925,705 216	1,103,700 266	1,241,856 216
令和4年度	円 35,393,723 件 900	879,843 10	9,283,505 197	1,185,069 302	1,445,912 197	48,188,052 1,606

2 差押処分状況

区分 年度	前年度からの 繰	当該年度差押	計	差押解除			翌年度への 繰
				公売に よるもの	徴収その他 によるもの	計	
令和3年度	千円 594,056 件 618	281,135 575	875,191 1,193	0 0	317,500 647	317,500 647	557,691 546
令和4年度	千円 557,691 件 546	220,494 668	778,185 1,214	0 0	275,785 701	275,785 701	502,400 513

3 差押及び解除状況

区分 年度	不 動 産	動 産	電 話	債 権	そ の 他	合 計
	令和3年度	差押件数 件 16	0	0	559	0
差押税額 千円 16,436		0	0	264,699	0	281,135
解除件数 件 62		0	0	585	0	647
解除税額 千円 56,247		0	0	261,253	0	317,500
令和4年度	差押件数 件 11	0	0	656	1	668
	差押税額 千円 10,266	0	0	202,371	7,857	220,494
	解除件数 件 32	0	0	668	1	701
	解除税額 千円 37,179	0	0	230,749	7,857	275,785

4 年度別過誤納金還付未済額

税目		年度			
		令和3年度	令和4年度		
市 民 税	個 人	現年	円 2,924,193	円 4,489,700	
		滞繰	118,826	117,910	
		小計	3,043,019	4,607,610	
	法 人	現年	104,200	713,400	
		滞繰	186,900	0	
		小計	291,100	713,400	
	固定資産税		現年	1,236,621	1,338,132
			滞繰	494,370	0
			小計	1,730,991	1,338,132
	軽自動車税（種別割）		現年	83,200	121,400
滞繰			0	10,300	
小計			83,200	131,700	
都市計画税		現年	273,479	141,448	
		滞繰	64,430	0	
		小計	337,909	141,448	
特別土地保有税		現年	0	0	
計		現年	4,621,693	6,804,080	
		滞繰	864,526	128,210	
		合計	5,486,219	6,932,290	

5 年度別収入歩合

区分		年度	
		令和3年度 決算%	令和4年度 決算%
市 民 税		97.61	97.91
個 人	現年課税分	98.85	98.84
	滞納繰越分	43.01	46.29
	小計	97.51	97.82
法 人	現年課税分	99.71	99.51
	滞納繰越分	66.88	24.14
	小計	98.95	99.03
固定資産税		98.60	98.68
純 固 定	現年課税分	99.47	99.43
	滞納繰越分	47.40	38.85
	小計	98.53	98.62
交付金		100.00	100.00
小計		100.00	100.00
軽自動車税		94.64	95.43
種 別 割	現年課税分	98.35	98.52
	滞納繰越分	22.62	26.60
	小計	94.39	95.09
環境性能割		100.00	100.00
市たばこ税		100.00	100.00
特別土地保有税		0.00	0.00
現年課税分		0.00	0.00
滞納繰越分		0.00	0.00
都市計画税		98.35	98.73
現年課税分		99.21	99.59
滞納繰越分		46.94	42.87
小計		98.35	98.73
市税合計		98.11	98.32
現年課税分		99.19	99.20
滞納繰越分		45.22	42.95

6 納税貯蓄組合に関する調

年 度 区 分	令和元年度 (2019)	令和2年度	令和3年度	令和4年度
組 合	2	2	2	2
組 合 員	28	27	27	27

7 納税貯蓄組合

(現年課税分のみ)

年 度		令和3年度		令和4年度	
区 分			割合		割合
納 税 義 務 者 調 定 額 (徴収猶予分を除く)	市 民 税	10,754,577,068 円	-	11,236,394,580 円	-
	固 定 資 産 税 (都市計画税を含む)	10,147,156,900 円	-	10,567,711,600 円	-
	軽 自 動 車 税 (種別割)	155,239,600 円	-	154,587,400 円	-
納税貯蓄組合 利 用 者 取 扱 額 (調 定 額)	市 民 税	1,092,131 円	0.01%	1,926,400 円	0.02%
	固 定 資 産 税 (都市計画税を含む)	4,876,200 円	0.05%	4,923,700 円	0.05%
	軽 自 動 車 税 (種別割)	17,300 円	0.01%	17,300 円	0.01%

8 市税口座振替利用状況

年 度		令和3年度		令和4年度	
区 分			割合		割合
口 座 利 用 者	市県民税依頼金額	1,382,215,585 円		1,602,694,000 円	
	(振 替 額)	1,357,552,085 円	98.22%	1,565,386,100 円	97.67%
取 扱 額 (振 替 額)	固定資産税依頼金額	4,885,306,700 円		5,135,579,200 円	
	(振 替 額)	4,831,907,300 円	98.91%	5,094,427,300 円	99.20%
	軽自動車税依頼金額	7,724,200 円		7,250,600 円	
	(振 替 額)	7,618,500 円	98.63%	7,189,300 円	99.15%

- ・市県民税は特別徴収分を除く。
- ・固定資産税は都市計画税を含む。

9 税外収入状況

年 度	令和元年度 (2019)	令和2年度	令和3年度	令和4年度
区 分				
延 滞 金	26,302,680 円	29,197,673 円	34,441,536 円	25,362,459 円

市 税 概 要

令和5年10月発行

編集・発行

朝霞市役所総務部課税課
