

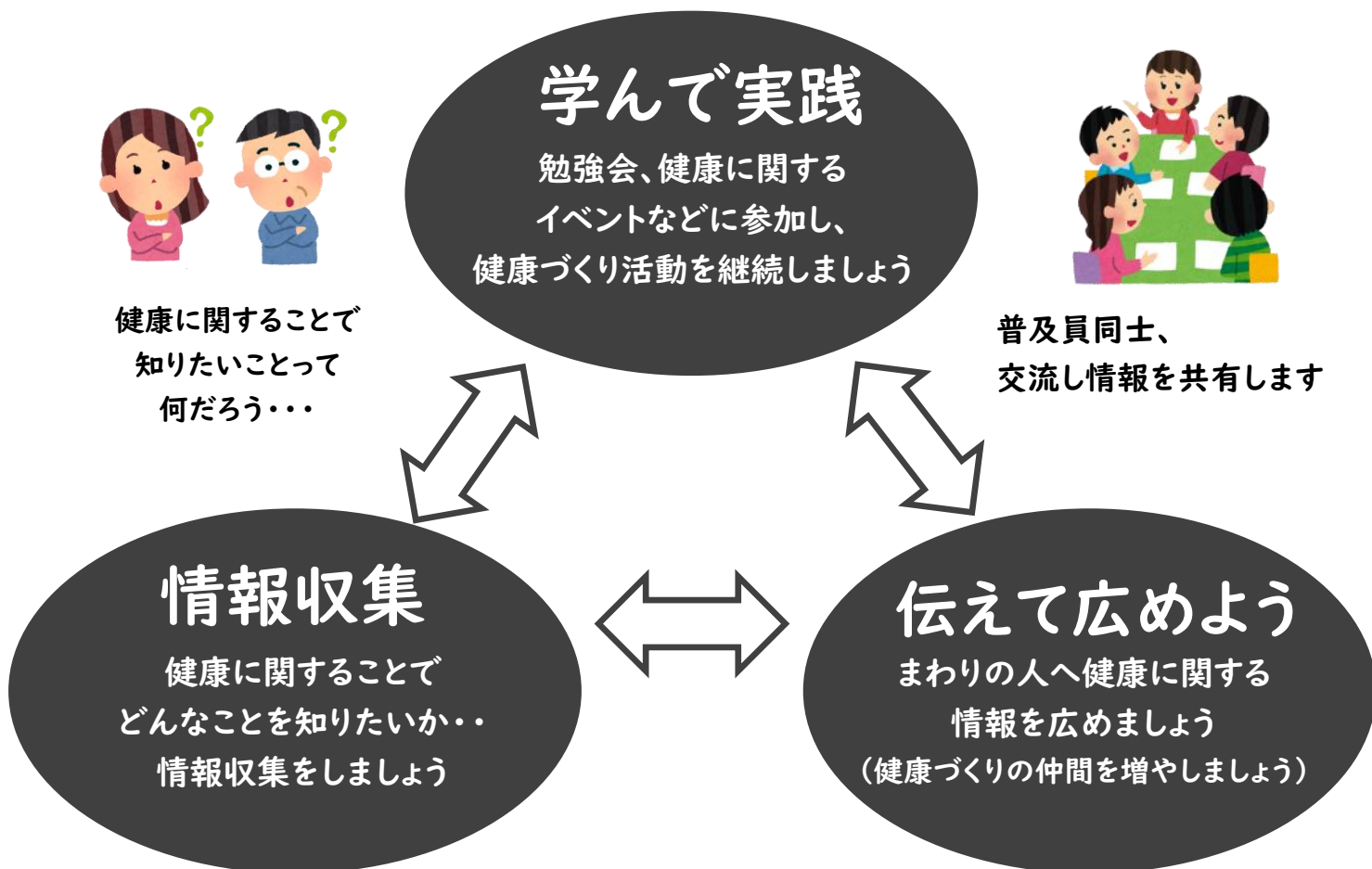

健康あさか普及員



「健康あさか普及員」の活動



「健康あさか普及員」とは、行政と共に市民の健康づくりを推進していく方です。

「健康あさか普及員」への登録の仕方

1. 登録申込書に記入する
2. 申込書を、健康づくり課(保健センター)に提出する
3. 朝霞市より、登録証を受け取る

登録日：令和 年 月 日

登録番号：

「健康あさか普及員」登録申込書

★下記にご記入をお願いします★

ふりがな	
氏名	
年代	～20代 30代 40代 50代 60代 70代 80代～
住所	〒 朝霞市
連絡先 <small>電話またはメール</small>	電話
	メール
活動グループ名	
<small>ここではどんな活動をしていますか。 ○をつけてください。</small>	食生活 身体活動 趣味・生きがい その他 ()
興味のある分野 <small>該当の項目に□してください いくつでも可</small>	<input type="checkbox"/> 健康観 <input type="checkbox"/> 飲酒 <input type="checkbox"/> 食生活 <input type="checkbox"/> 喫煙 <input type="checkbox"/> 身体活動 <input type="checkbox"/> 歯科・口腔 <input type="checkbox"/> 休養・こころ <input type="checkbox"/> その他 ()