

ようこそ！あさかの生涯学習へ

第2次朝霞市生涯学習計画 後期基本計画(案)に対する パブリックコメント(意見募集)

市教育委員会では、市民の皆さんの生涯学習活動を支援・推進していくための「第2次朝霞市生涯学習計画」のうち、平成24年度から28年度までを計画期間とする「後期基本計画」を策定中です。計画(案)に対する市民等の皆さんからのご意見を募集します。

【公表資料】

第2次朝霞市生涯学習計画後期基本計画(案)

【資料の閲覧場所】

市政情報コーナー、生涯学習課、内間木支所、各出張所、各公民館、図書館(本館、北朝霞分館)および市ホームページ

【意見を提出できる方】

- ・市内に在住・在勤・在学の方、市内に事務所または事業所を有する方(団体を含む)
- ・朝霞市の生涯学習に関わりのある方

【意見の募集期間】10月3日(月)～11月1日(火)【必着】

【意見の提出方法】

- ・住所(所在地)、氏名(名称および代表者名)を明記のうえ、郵送、ファックス、メールもしくは直接生涯学習課に提出してください。
- ・ファックスの場合は、「生涯学習課あて」と記入してください。
- ・メールの場合は、件名を「生涯学習計画後期基本計画(案)への意見」として、添付ファイルは使用せずメール本文に直接ご意見を記載して送信してください。
- ・様式は自由です。また、匿名および電話は不可です。

【意見の公表】

お寄せいただいたご意見は、氏名等の個人情報を除き、後日、市ホームページ等で公表する予定です。なお、ご意見に対する個別の回答はいたしません。

申・問 / 〒351-8501 朝霞市本町1-1-1 朝霞市教育委員会 生涯学習課 内2455 ☎463-2920 ☎467-4716
 ☞syogaku@city.asaka.saitama.jp

あさかの生涯学習へ

生涯学習体験教室参加者募集 第4弾!!

教室名・内容・講師	教室番号	日時	会場	費用	定員(人)
子ども茶道教室 2回連続講座 楽しくお茶をたてて、季節のお菓子をいただき、みんなで仲良く茶道を体験してみませんか。 対象/小・中学生 講師/鈴木 宗春さん	20	12月3日(出) 午後2時～4時	中央公民館	300円 (お菓子代等)	20
		平成24年1月21日(出) 午後2時～4時			
はじめてのにほんご 2回連続講座 さまざまな場面を通じて、すぐに使える簡単な日本語の会話を学びます。 講師/伊藤 やよいさん	21	12月6日(火) 午前10時～正午	中央公民館	無料	10
		12月8日(木) 午前10時～正午			

対象/市内に在住・在勤・在学の方

申込方法/はがきに「体験教室参加希望」と明記のうえ、①住所・②氏名(ふりがな)・③電話番号・④希望教室番号・⑤教室名を記入し、11月8日(火)【必着】までにお申し込みください。 ※申込多数の場合は抽せん

申・問 / 〒351-8501 朝霞市本町1-1-1 朝霞市教育委員会生涯学習課 内2455 ☎463-2920

「成人式」のお知らせ

開催日/平成24年1月9日(月・祝)成人の日

開場/午後1時

式典/午後2時～3時

※式典は、東洋大学管弦楽団(オーケストラ)による演奏とともに行われます。

会場/ゆめばれす(市民会館)

該当者/平成3年4月2日から平成4年4月1日までに生まれた方で、原則として朝霞市に在住している方

◆案内状を送付します◆

該当者には成人式の案内状等を11月1日(火)付けで郵送しますので、11月10日(木)までに届かない方は、ご連絡ください。

問/生涯学習課 内2454 ☎463-2930

市民企画講座

ワンランク上の「コミュニケーション力をつける」

日時/10月15日(出) 午前10時～11時30分

会場/中央公民館 費用/無料 申込方法/当日直接会場へ

講師/社スクールコーチング協会認定S級コーチ 梶原 絹江さん

問/高麗 ☎463-1778 梶原 ☎461-7526

主催/あさかパートナー2期会

自分って何だろう(4回シリーズ・1回のみの参加も可) 第1回「自分って何だろう ～人がもっている“枠組み”～」

日時/10月16日(日) 午後1時～3時30分

(②11月20日(日)・③12月18日(日)・④平成24年1月15日(日))

会場/産業文化センター 定員/20人(先着順)

講師/産業カウンセラー 関根 清子さん

費用/300円/回(資料代) 申込方法/当日直接会場へ

問/関口 ☎473-4840(午後6時以降)

主催/カウンセリングを学ぶ会

問/生涯学習課 内2454～6 ☎463-2920・2930

埼玉県芸術文化祭

とどけよう元気を朝霞から



朝霞将棋まつり

東日本大震災復興支援大会

日時／10月16日(日) 午前9時～
会場／中央公民館・コミュニティセンター

主催

埼玉県・埼玉県教育委員会
埼玉県芸術文化祭実行委員会
朝霞市・朝霞市教育委員会
埼玉県芸術文化祭朝霞市実行委員会

いよいよ「朝霞将棋まつり」の開催が近づいてまいりました！県内アマチュア棋士による熱戦、プロ棋士の次の一手をご覧ください！（大会競技、指導対局の申し込みは終了させていただきました）

とどけよう元気を朝霞から！

朝霞将棋まつりは、「東日本大震災復興支援大会」と銘打ち、当日、会場で義援金の受け付けおよびプロ棋士の直筆サイン色紙をチャリティー販売いたします。

段級位認定戦が行われます！

会場内において、埼玉県高等学校将棋連盟の主催による「段級位認定戦」が行われます。県内高校生による、白熱した戦いが繰り広げられます。

出店販売します！

朝霞ブランド「メゾン・ド・ブルミエ」の出店とNPO法人東上まちづくりフォーラムによる「ジモトのおやつ」を販売します！なお、日本将棋連盟のご協力により、将棋グッズの販売も行われます。

皆様のご来場をお待ちしています！！

来場予定プロ棋士



さとう やすみつ
佐藤 康光
九段



ひろせ あきひと
広瀬 章人
七段



いじま えいじ
飯島 栄治
七段



なかむら りょうすけ
中村 亮介
五段



さとう しんいち
佐藤 慎一
四段



やうち りえこ
矢内 理絵子
女流四段



いどう ちひろ
井道 千尋
女流初段



ののださわ あいの
野田澤 彩乃
女流1級

あさかの生涯学習へ

子ども大学 あさか

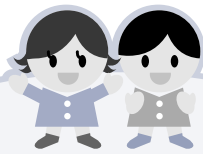

学園祭

子どもがつくるまち ～ミニあさか～



子ども大学とは

地域の大学や市町村、企業・NPO、県が連携して、子ども（小学4～6年生）の知的好奇心を満足させる学びの機会を提供するものです。

子どもたちが主役となって、朝霞市のミニチュア版のまちをつくり、店舗を運営して、職業・市民活動の疑似体験をします。

その「ミニあさか」の市民を募集しています。会場に遊びに来てね！

日時／10月30日(日) 午前9時から午後3時まで

会場／朝霞県土整備事務所駐車場（大字浜崎678）【雨天時：産業文化センター】

対象／小学生ならどなたでも 参加費／500円（当日集金）

注意／お車でのご来場はご遠慮ください。

お子さんの参加に当たっては、必要に応じて送迎をするなど、安全の確保に努めてください。

主催／子ども大学あさか実行委員会（東洋大学・社団法人朝霞青年会議所・埼玉県教育局・朝霞市教育委員会）

問／生涯学習課 内2455 ☎463-2920

問／生涯学習課 内2454～6 ☎463-2920・2930

市内のアーティストによる文化・芸術の祭典

今年は50周年特別企画が満載です！

おかげさまで
第50回

朝霞市文化祭

主催
朝霞市
朝霞市教育委員会
朝霞市文化協会

今年も朝霞市文化祭が11月3日(木・祝)から11月27日(日)にかけて開催されます。

特に本年は文化祭50周年にあたることから、本市の多彩な文化芸術活動を子どもたちに広めていく機会とするため、お子さんやご家族でも楽しめる企画をたくさんご用意しています。皆様のご来場をお待ちしています！

◆展示部門◆

文化協会加盟団体および市民の日頃の創作活動の成果をご覧ください。

展示期間／11月5日(土)・6日(日)

午前10時～午後5時(最終日は午後4時まで)

会場／中央公民館・コミュニティセンター

展示作品／筆道・書道・水墨画・日本画・洋画・手工芸・写真・短歌・俳句・盆栽・菊花など

◆芸能部門◆

吟剣詩舞道、歌謡、合唱、吹奏楽、民謡、ジャズダンスの大会および市民による舞台発表をお楽しみください。

日程	催事名	開始時間	会場
11月5日(土)	吟剣詩舞道大会	午前9時30分～	中央公民館・コミュニティセンター
11月6日(日)	ダンスフェスティバル(ジャズ&ヒップホップ)	正午～	
11月27日(日)	民謡大会	午前10時30分～	
11月3日(木・祝)	芸能のつどい	午前10時～	ゆめばれす(市民会館)
11月12日(土)	合唱演奏会	午後1時30分～	
11月13日(日)	吹奏楽演奏会	午後1時30分～	
11月20日(日)	歌謡発表会	午前10時30分～	

◆大会部門◆

文化協会加盟団体等による各種大会を行います。アーティストの誇る“技”を披露いたします。

日程／11月5日(土)・6日(日)

会場／中央公民館・コミュニティセンター

対象／どなたでも

	開始時間	大会名
5日(土)	オープニング	朝霞西高等学校書道部 パフォーマンス書道!!
	午前10時～	お茶会(こども茶道体験は事前申込制) 当日は自由にお席に入れます。今回の流派は裏千家です。(なくなり次第終了)
	午後3時～	プラネタリウムコンサート プラネタリウムで星を眺めながら、極上の音色を楽しみましょう！ 出演1 朝霞市三曲連盟(箏曲) 2 ママベルの会(ハンドベル) 3 朝霞高校音楽部(ジャズバンド)
6日(日)	午前10時～	手工芸講習会 素敵な粘土のブローチ、押し花で作るしおりとコースター、切り絵、ステンシルのクリスマスカード、パチメントクラフトのミニツリーとカード、木の葉のブローチを作ります。あなただけの作品を作りましょう！
	午後1時～	水墨画体験 墨の濃淡で表現する水墨画が体験できます。心静かにチャレンジしてみましょう！

あさかの生涯学習へ

◆ファミリー史跡めぐり～岡・根岸台コース～◆

日時／11月6日(日) 午前9時集合(雨天決行) 集合場所／朝霞市博物館前広場 ご案内／朝霞市郷土史研究会

コース／朝霞市博物館一岡の城山一 柵塚 古墳 旧高橋家住宅一湧水代官水一朝霞市博物館(約6km・午後4時解散)

定員／50人(家族同伴の小学生以上の方も参加可能です) 参加費／1人100円(保険料)【当日納入】 持ち物／昼食と雨具

申込方法／はがきに住所、氏名、年齢、電話番号を記入のうえ、10月28日(金)【必着】までに郵送してください。

申込先／〒351-0035 朝霞市朝志ヶ丘3-8-14 森 春男あて ※事前申込なしでの参加は固くお断りします。

◆文化祭で遊んじゃおう！ もらっちゃおう！ 食べちゃおう！◆

事前申込不要・年齢制限なしの
みんなで楽しめるイベントです

遊んじゃおう！

ゲストマスコットも来場!!

朝霞ゆるキャラまつり

文化祭の会場に彩夏ちゃんが登場！ミニゲームで遊んだあとは、フェイスペイントをして記念撮影もできますよ。

当日は、埼玉県のマスコット「コバトン」や生涯学習でおなじみの「マナビィ」も来ます。

日時／11月5日(土)・6日(日)

- ①午前11時～、②午後1時～、③午後3時～



もらっちゃおう！

駄菓子プレゼントあり

菊花の配布

スタンプラリー後、抽せんで素敵な菊花をプレゼントします！

お子さんには駄菓子のプレゼントもあるよ！

※11月3日(木・祝)の「芸能のつどい」(会場：ゆめばれす)では、抽せんで切り花をプレゼント

日時／11月5日(土)・6日(日)

午前10時30分～



食べちゃおう！

「朝霞ブランド」 「ジモトのおやつ」販売

朝霞ブランド「メゾン・ド・ブルミエ」の outlet と NPO 法人東上まちづくりフォーラムによる「ジモトのおやつ」を販売します！

日時／11月5日(土)・6日(日)

午前10時～





第56回朝霞市民 体育祭

開催

東日本大震災復興支援

とどけよう 元気を 朝霞から

午前8時開会

10月9日(日)

朝霞中央公園陸上競技場

入場門
退場門

主催：朝霞市 朝霞市教育委員会 朝霞市体育協会

地区対抗種目のほか、当日自由参加できるパン食い競走などの自由種目、アトラクション（吹奏楽の演奏、高校生の皆さんのバトン演技）など、どなたでも楽しんでいただけます。多くの皆さんの参加をお待ちしています。

プログラム等詳細は広報あさか9月1日号16ページ、市ホームページ、ポスター、チラシをご覧ください。 問/スポーツ課

あさかの生涯学習へ

第56回市民総合体育大会 ソフトテニス大会

主管／朝霞市ソフトテニス連盟
日／11月20日(日) 午前8時40分集合
 (各会場) 午前9時開会
 ※雨天時の開催可否決定は午前7時30分。当日下午問い合わせ先へ。
 ※予備日 11月23日(水・祝)
種／**会**／一般女子・成壮年(45歳以上ミックス可)…青葉台公園テニスコート
一般男子…朝霞第三中学校テニスコート
 ※エントリー数により会場変更あり
対／市内在住・在勤・在学の中学3年生以上の方
参／1ペア 1,000円(当日納入)
 ※中・高校生は無料
締／11月6日(日)
申・**問**／はがき、ファックス、またはメールに、種目・ペアの郵便番号・住所・氏名・年齢・電話番号・学年を記入し、下記へ郵送。
 〒351-0011 朝霞市本町1-7-3
 奥山 直希あて
 ☎090-5563-9828 ☎461-0253
 ✉naoki@o-toshisekkei.co.jp

女子…11月16日(水) 午後7時
 総合体育館 会議室
 ※エントリー用紙持参
参／1チーム(保険は各チームで加入)
 男子3,000円 女子2,000円
締／女子…11月9日(水)
 男子…11月16日(水)
申／連盟ホームページから申し込み。または、はがきに大会名・チーム名・代表者名・郵便番号・住所・電話番号を明記のうえ、総合体育館へ郵送。
問／稲葉 ☎467-6256
<http://www.asakavolleyball.com>

第9回朝霞ミックス バドミントン大会

主催／朝霞市バドミントン連盟
日／12月10日(土) 午前9時受付
 午前9時30分開会
会／総合体育館
種／ミックスダブルス A(上級)
 B(中級) C(初級)
対／男女ペア(高校生以上)120ペア
 (申込多数の場合は抽せん)
参／1ペア(保険料含む)
 連盟会員 2,000円
 非会員 3,000円
受付期間／11月1日(火)～10日(木)
申／連盟ホームページまたは総合体育館にある要項をご覧ください。
問／山守 ☎466-2153
<http://www.geocities.jp/asakabado/>

ウォーキング

対／小学生以上(小学生は保護者同伴)
参／300円(保険料等)
持／弁当・水筒・雨具等
申／はがきに郵便番号・コース名・住所・氏名・電話番号を記入のうえ、スポーツ課へ。参加決定の通知はいたしません。当日は直接集合場所へ。
問／鈴木 ☎473-2537

コース1 おおたかとりやま ユズの里周回大高取山ハイキングコース(8km)
主催／朝霞市歩こう会
日・**集**／10月23日(日) 午前7時40分
 (雨天決行)・志木駅下りホーム後方
行程／志木駅→坂戸駅(乗換)→東毛呂駅(下車)→桂木山→大高取山→310峰→シラカバのある展望台→世界無名戦士の墓→越生駅(解散)
締／10月14日(金)
コース2 埼玉の歴史と自然を楽しむ散歩みち(7.5km)
主催／朝霞市レクリエーション協会
日・**集**／11月13日(日) 午前7時40分
 (雨天決行)・北朝霞駅前広場
行程／北朝霞駅→南浦和駅(乗換)→大宮駅→平成ひろば→武蔵一宮氷川神社→大宮公園→埼玉県立博物館→大宮市立マンガ会館→盆栽村→市民の森→見沼グリーンセンター→土呂駅(解散)
締／11月1日(火)

体育施設臨時休館日
 (10月1日～11月30日分)

総合体育館
 10月11日(火)、11月14日(月)

武道館
 10月18日(火)、11月24日(木)

滝の根テニスコート
 10月3日(月)・17日(月)
 11月7日(月)～10日(木)・21日(月)

陸上競技場個人無料開放中止日
 10月8日(土)、11月22日(火)

スポーツ課／**内**2462
 ☎463-2403 ☎467-4716
 〒351-8501 本町1-1-1

総合体育館／
 ☎465-9811 ☎464-2429
 〒351-0016 青葉台1-8-1

公民館の		施設名	電話番号	ファックス	休館日(10/1~10/31)
ひろば		中央公民館・コミュニティセンター	465-7272	465-7297	10/24
		東朝霞公民館	463-9211	463-9212	10/2・10・11・16・24・30
		西朝霞公民館	462-1411	462-1412	10/2・10・11・16・24・31
		南朝霞公民館	461-0163	461-0291	休館(10月1日~平成24年1月31日)
		北朝霞公民館	473-0558	473-8725	10/2・10・11・16・24・30
		内間木公民館	456-1055	456-1056	10/3・9・10・17・23・31

※番号はおまちがいのないようにお願いします。

北朝霞公民館

北朝霞公民館まつり

サークルの日ごろの活動成果を発表します。発表・展示・交流の3部門で開催します。ぜひご来館ください。
日時／10月22日(土) 午前10時～午後4時10分・10月23日(日) 午前10時～午後3時
 ※内容や時間については都合により変更となる場合があります。
 ※10月21日(金)は北朝霞公民館まつり前日準備のため館内の利用はできません。
 ※北朝霞公民館まつり実施中は駐車場の使用が出来ませんので、車での来館はお控えくださいますようお願いいたします。

内容／<発表部門> 会場：2階講堂

時間	団体名(内容)
22日(土)	10:00~10:30 パドル体操(健康体操)
	10:35~11:30 マカリカ(フラダンス)
	11:35~12:20 ゆりの木フォークダンス(フォークダンス)
	12:25~13:15 ピリエット(クラシックバレエ)
	13:20~14:20 朝霞詩吟クラブ(詩吟)、朝志ヶ丘詩吟クラブ(詩吟)、詩吟同好会(詩吟)
	14:30~16:10 朝志ヶ丘夕月会(民舞)、朝志ヶ丘あゆみ会(民舞)、しらゆり会(歌謡)
23日(日)	10:00~11:00 ローズクラシックバレエ(クラシックバレエ)
	11:35~12:15 太極拳ゆとり(太極拳)
	12:20~13:00 ミザール(クラシックギター)
	13:05~13:50 朝志ヶ丘若草(大正琴)
	13:55~14:45 朝霞ハーモニカクラブ(ハーモニカ)

主催／北朝霞公民館まつり実行委員会

<展示部門>

展示場所	団体名(内容)
1階	ロビー 清蘭会(書道) 盆栽クラブ(盆栽)
	図書室 NPO法人なかよしねっと(障害児学童保育) 朝霞市地域活動支援センターれすと(地域交流) こどもいけばな花の輪(生け花)
	2階
2階	会議室 北朝霞水墨画クラブ(水墨画) 水彩画クラブ(水彩画) 手芸愛好会(手芸)

<交流部門> ※無くなりしだい終了

時間	会場	団体名	内容	
22日(土)	11:30~	1階実習室	北朝霞料理クラブ	カレーライス 300円 コーヒー 50円 ジュース 100円
			むつみ会	茶道体験 300円
23日(日)	10:00~	1階和室	クッキングママ	うどん 250円
	11:00~	1階実習室	朝霞市地域活動支援センターれすと	つきたてお餅 200円
	11:00~	駐車場		

あさかの生涯学習へ

内間木公民館

コミュニケーション講座
「おうちでできるパティシエ・デザート」

家庭で作るレストランデザート(三種盛り合わせ)とアイスクリームのクリスマスケーキ(パルフェグラス)を作ります。
日時／10月27日(木)、11月10日(木) 午前9時～正午
対象／成人※全日程参加できる方
定員／20人
講師／ガトーウエダ うえだ きだお 上田 貞夫さん
費用／1,000円(2回分材料費)
申込方法／10月18日(火)午後5時まで電話または内間木公民館窓口で受け付けます。

北朝霞公民館

子育て講座
「乳幼児の応急手当」

子どもに多い事故や病気の応急手当を学びましょう。乳幼児の心肺蘇生の実習もします。
日時／10月29日(土) 午前10時～正午
対象／未就学児を持つ保護者 **定員**／15人
講師／朝霞消防署浜崎分署救急隊職員
保育／1歳以上の未就学児(定員10人)
 ※1歳未満のお子さんは同室となります。
申込方法／10月17日(月)午後4時まで電話または北朝霞公民館窓口で受け付けます。
その他／動きやすい服装でご参加ください。

東朝霞公民館

生活教養講座「紙粘土のクリスマスリース」

今年のクリスマスはオリジナルリースを飾ってみませんか。
日時／11月16日(水)、29日(火) 午後1時～4時 **対象**／どなたでも ※全日程参加できる方
講師／ロマンダーの皆さん(南朝霞公民館サークル)
定員／20人 **費用**／1,300円(材料費) **保育**／1歳以上の未就学児(定員6人)
申込方法／10月29日(土)午後4時まで電話または東朝霞公民館窓口で受け付けます。

※申込多数の場合は、市内在住者優先のうえ抽せんします。
 ※申込結果は、はがきまたは封書でお知らせします。 ※費用は原則当日集金します。

西朝霞公民館

第25回西朝霞公民館まつり

展示や発表、おいしい模擬店に、楽しい体験、チャリティーバザーがお待ちしております。ぜひ、ご来館ください。

日時／10月29日(土)、10月30日(日) 午前10時～午後3時30分

※10月28日(金)は、公民館まつり前日準備のため館内の利用はできません。

※駐車場には限りがありますので、公共交通機関や徒歩・自転車でお越しください。

※10月31日(月)は、臨時休館日となります。

内容／【発表部門】 会場：2階 体育室

	時 間	内 容
29日(土)	10:10～10:50	さわやか気功太極拳(太極拳)
	11:20～11:50	童謡を歌う会 赤い靴(童謡)
	12:00～14:00	カラオケ カナリヤ会(カラオケ)
	14:10～15:00	たま嘗会(三味線・尺八)
30日(日)	10:10～10:35	ピクシー新体操クラブ(新体操)
	12:00～12:30	モダンバレエコスモス(モダンバレエ)
	13:00～13:30	梅扇会(舞踊)
	14:30～15:00	MFS KIDS ダンシングカンパニー(ダンス)

☆おいしい模擬店☆ ※無くなりしだい終了
29日(土)

会場：1階ロビー

◇西朝霞料理クラブ

11:30～ 鮭ちらし寿司(150食) 1食300円
(11:00～食券を販売)

◇たんぼぼクラブ

10:00～ お菓子、コーヒー ほか

会場：2階和室

◇広和会

10:00～ お茶席 300円(お菓子つき)

30日(日)

会場：1階ロビー

◇男の料理クラブ

11:30～ イカ焼きそば(150食) 1食350円
(11:00～食券を販売)

◇つばさ工房 ※お餅つき体験もできます

10:30～ お餅 1食200円

☆体験コーナー☆ ※無くなりしだい終了

会場：1階図書室 両日 11:00～15:00

◇七宝焼 泉の会

七宝焼体験 材料費350円～

☆チャリティーバザー☆ ※無くなりしだい終了

会場：1階ロビー 両日 10:00～15:00

◇とんぼ玉きらら(とんぼ玉)

◇びーどろ工房(とんぼ玉)

◇赤とんぼ(とんぼ玉)

◇レーザークラフト・薔薇の会(キーホルダー ほか)

◇七宝焼・泉の会(七宝焼)

※売上げの一部は社会福祉協議会へ寄付されます

【展示部門】

	展示場所	団体名(内容)
1階	ロビー	つばさ工房(活動紹介)
		絵手紙クラブ 楽描(絵手紙)
		男の料理クラブ(活動紹介)
		西花会(華道)
	児童室	デッサン二流会(絵画)
図書室	七宝焼 泉の会(七宝焼)	
2階	会議室	和紙絵 かよう会(和紙絵)
		ちりめん同好会(ちりめん細工)
		手編同好会(編み物)
	視聴覚室	筆と遊ぶ会(書道)
		レーザークラフト 薔薇の会(レーザークラフト)
		西彩会(水彩画)
	ロビー	赤とんぼ(とんぼ玉)
		びーどろ工房(とんぼ玉)
		とんぼ玉 きらら(とんぼ玉)
		絵皿の会(ポーセリン・ペインティング)

主催／西朝霞公民館まつり実行委員会

北朝霞公民館

子育て講座
「からだにやさしいこどものおやつ」

おやつはからだの小さな子どもにとって心と体の栄養源です。野菜を使った体にやさしいおやつを作ります。

日時／11月2日(水) 午前10時～正午

対象／1歳～未就学児のお子さんの保護者 定員／15人

内容／スティックパン、いももち、かぼちゃプリン

講師／朝霞保健所管内地域活動栄養士会「えぷろん」の皆さん

費用／400円(材料費・保険料)

保育／1歳以上の未就学児(定員6人)

申込方法／10月17日(月)午後4時まで電話または北朝霞公民館窓口で受け付けます。

内間木公民館

快適せいかつ講座
「ゆずの手作り百科Ⅱ」

地元のゆずを使い、人気の「柚子胡椒」「ハンドローション」等を作って、ゆずを活用してみませんか。

日時／11月4日(金) 午前10時～正午

対象／どなたでも 定員／30人

講師／内田 幸子さん

費用／400円(材料費)

持ち物／蓋つきの広口小瓶(高さ5～6cm) 2つ

保育／1歳以上の未就学児(定員5人)

申込方法／10月20日(水)午後5時まで電話または内間木公民館窓口で受け付けます。

北朝霞公民館

教養講座「美・ヘア講座～お手入れからアレンジまで～」

健康な髪を保つため、意外と知られていない髪のお手入れや、簡単にできるヘアアレンジを学んでみませんか。

日時／11月10日(水) 午前10時～正午 対象／どなたでも 定員／15人

講師／「Recollections」ヘアスタイリスト 北代 啓治さん

費用／400円(材料費・保険料) 保育／1歳以上の未就学児(定員4人)

申込方法／10月20日(水)午後4時まで電話または北朝霞公民館窓口で受け付けます。

博物館へ行こう！

朝霞市博物館 〒351-0007 岡2-7-22 ☎469-2285
 文化財課文化財保護係 同上(博物館内) ☎463-2927
 埋蔵文化財センター 〒351-0033 大字浜崎231-2 ☎486-2244

共通☎468-0079

第26回企画展 たかが 鷹狩りと朝霞 10月15日(土)～11月27日(日)

江戸時代、朝霞市域は徳川幕府と尾張徳川家の鷹狩りをする場所「鷹場」に指定されていました。

鷹場の村々にはさまざまな決まりごとがあり、村人の生活に大きな影響を与えていました。

今回の企画展では、鷹狩りとはどのようなことをするのかをご紹介しますとともに、鷹場となった朝霞の村々の実態を、市内に残された古文書を中心にひもといてみたいと思います。



オオタカ(剥製) 埼玉県立自然の博物館蔵

- 映像ブース「現代の鷹狩り・鷹の訓練」映像提供/NPO 法人日本放鷹協会
- ハンズオン展示/放鷹道具に実際にさわれます。
- 来場記念品/ご来場の皆さんにオオタカパーパークラフトをもらえなくプレゼント

講演会 たかじょう 鷹匠が語る 一鷹狩りに秘められた和の心一

日時/11月23日(水・祝) 午後2時～3時30分
 講師/NPO 法人日本放鷹協会 会長 室伏 三喜男さん
 対象: 定員/一般: 50人(先着順)
 申込方法/10月23日(日)午前9時から電話・窓口で受付

フィールドワーク 朝霞お鷹場めぐり

日時/11月20日(日) 午後1時30分～3時30分
 講師/当館学芸員 赤澤 由美子
 [講師補助] 朝霞市郷土史研究会
 対象: 定員/一般: 30人(申込多数の場合抽せん)
 申込方法/10月30日(日)【必着】まで電話・窓口で受付。締切後1週間以内に全員に通知します。

見学会 ほうようじゆつ 放鷹術実演 一朝霞の空を鷹が舞う！

日時/11月12日(日) ①午前10時～11時 ②午後2時～3時
 会場/東洋大学朝霞校舎 グラウンド(小雨決行)
 [雨天時: 朝霞市博物館講座室]
 講師/NPO 法人日本放鷹協会
 対象: 定員/どなたでも: 特になし
 ※事前申込不要。当日直接会場にお越しください。博物館駐車場が満車の場合、朝霞市斎場駐車場をご利用いただけます(当日午後3時30分まで)。
 ●放鷹術体験…鷹匠指導による放鷹術が体験できます。各回小学5～6年生2人、成人2人。ご希望の方は、往復はがきに希望時間、住所、氏名(ふりがな)、年齢(小学生は学校・学年)、電話番号を明記のうえ、10月22日(土)【必着】までに〒351-0007 朝霞市岡2-7-22 朝霞市博物館「放鷹術体験」係へ。
 ※申込は1人1枚まで。申込多数の場合は市民優先のうえ抽せん。締切後1週間以内に全員に返信します。

ギャラリートーク 担当学芸員による展示解説

日時/①10月15日(土) ②11月3日(木・祝) ③11月27日(日)
 午後2時～3時
 対象: 定員/どなたでも: 特になし
 ※事前申込不要。当日直接会場にお越しください。

重要文化財 旧高橋家住宅からのお知らせ

さつまいも掘りをしよう！

旧高橋家住宅の畑で育ったさつまいもを掘ってみませんか。

掘ったさつまいもはその場で試食します(雨天時は試食のみとなります)。

日時/10月30日(日) ①午前10時～11時30分
 ②午後1時～2時30分

会場/旧高橋家住宅
 対象: 定員/小・中学生とその保護者: 各回20組(1組3人まで) ※応募多数の場合抽せん
 申込方法/往復はがきに全員分の住所、氏名、年齢(学年)、電話番号、「さつまいも掘り(希望時間)」と明記のうえ、10月16日(日)【必着】までに文化財課へ。



手打ちうどんをつくろう！

地元の方を講師に迎え、うどん作りに挑戦してみましょ

う。日時/11月5日(土) 午前10時～正午
 講師/東生活改善クラブの皆さん 会場/旧高橋家住宅
 対象: 定員/小・中学生とその保護者: 8組(1組3人まで) ※応募多数の場合は抽せん
 申込方法/往復はがきに全員分の住所、氏名、年齢(学年)、電話番号、「うどん作り」と明記のうえ、10月22日(土)【必着】までに文化財課へ。

【さつまいも掘り・手打ちうどん作りの申込先】

〒351-0007 朝霞市岡2-7-22
 朝霞市教育委員会文化財課 あて

旧高橋家住宅ガイドツアー

さつまいも掘り、手打ちうどん作り両日とも事業終了後にガイドツアーを行います。予約不要。お気軽にご参加ください。

開園時間 午前9時～午後4時30分

休園日 第4金曜日を除き博物館に準じます
 〒351-0005 朝霞市根岸台2-15-10
 (根岸台市民センター隣)
 ☎462-7067

問/文化財課 ☎463-2927

博物館・埋蔵文化財センター お休みカレンダー

開館時間 午前9時～午後5時

休館日 月曜日・第4金曜日(祝日にあたる時は開館)、祝日の翌日(土・日曜日にあたる時は開館)、12月27日～1月4日
 ※第4金曜日は、文化財保護係の窓口は受け付けしていません。
 ※埋蔵文化財センターの開所時間・休所日は博物館に準じます(臨時の開館・休館は除く)。

10月 28日(金)は臨時開館

日	月	火	水	木	金	土
						1
2	3	4	5	6	7	8
9	10	11	12	13	14	15
16	17	18	19	20	21	22
23	24	25	26	27	28	29
30	31					

11月 25日(金)は臨時開館

日	月	火	水	木	金	土
		1	2	3	4	5
6	7	8	9	10	11	12
13	14	15	16	17	18	19
20	21	22	23	24	25	26
27	28	29	30			

みんなの図書館

新着図書を紹介

() 内は所蔵館とコーナー

一般書

- 打ち込みと接近戦 (本館 実用書B)
石倉昇/著 ユーキャン 795
- 柔道組み手入門 (本館 実用書B)
柏崎克彦/著 ベースボール・マガジン社 789.2
- 名医が教える病気にならない健康の新常識
(本館 実用書B) 平石貴久/著 あさ出版 498.3
- 医者いらすの「クスリごはん」(本館 実用書B)
石原結實/著 PHP 研究所 498.5
- 明治の巨人岩崎弥太郎 (本館 歴史・哲学)
砂川幸雄/著 日本経済新聞出版社 289.117
- 新選組の新常識 (本館 歴史・哲学)
菊地明/著 集英社 210.5
- 天皇陵古墳への招待 (本館・分館 歴史・哲学)
森浩一/著 筑摩書房 210.2
- 日本企業にいま大切なこと (本館 社会科学)
野中郁次郎/著 PHP 研究所 335.2
- 奇跡の「話す」「書く」技術 (本館 社会科学)
出口汪/著 フォレスト出版 361.4
- 科学は歴史をどう変えてきたか (本館 科学・工業)
マイケル・モズリー/著 東京書籍 402
- 太陽と地球のふしぎな関係 (本館 科学・工業)
上出洋介/著 講談社 444

- 日本の大転換 (本館 科学・工業)
中沢新一/著 集英社 501.6
- ゴダールと女たち (本館 芸術音楽)
四方田犬彦/著 講談社 778.6
- 東尋坊マジック (本館 日本文学)
二階堂黎人/著 実業之日本社 Wニカ
- 向田邦子の陽射し (本館・分館 日本文学)
太田光/著 文藝春秋 910ム
- 龍の哭く街 (本館・分館 文庫) 今野敏/著 集英社 Wコソ

児童書

- びゅ〜んびゅ〜ん (本館・分館 児童)
ふじわらこういち/しゃしん・ぶん 新日本出版社 Eミドリ
- 細川ガラシャ (本館 児童)
加来耕三/企画・構成・監修 ポプラ社 K289
- ジム・ボタン機関車大旅行 (本館・分館 児童)
ミヒャエル・エンデ/作 岩波書店 K94Eソ
- がんばっ！卓球部 (本館・分館 児童)
横沢彰/作 新日本出版社 K3コ

* そのほか多数。数字・カナは図書の分類です。棚にみあたらないときは、職員までお気軽にお尋ねください。
* 貸出中などで所蔵館に図書がない場合もございます。
* 図書館ホームページでも毎週新刊案内を更新しています。

初級朗読ボランティア養成講座開催のお知らせ

図書館では、視覚障害により一般の出版物などがご利用できない方のために対面朗読サービスを実施しています。今回、下記のとおり講師を招いて養成講座を開催します。皆さんもこの講座を通してボランティアをしてみませんか！

日時 / 11月30日(水)、12月7日(水)・21日(水)、平成24年1月11日(水)・18日(水)・25日(水) (全6回)
いずれも午後2時～4時

会場 / 図書館(本館) 視聴覚室

内容 / 初級朗読(発声・発音から表現まで)

講師 / 庄野輝子さん(朗読ボランティア養成講座講師・彩の国いきがい大学講師・元アナウンサー)

募集条件 / 講座終了後、朝霞市立図書館の対面ボランティアとして登録し、依頼に応じボランティアが可能な方

定員 / 20人(先着順)

費用 / 無料

申込方法 / 10月1日(出)午前10時～11月23日(水・祝)午後5時までに直接または電話で申し込み(定員になりしだい受付終了)

申・**問** / 朝霞市立図書館(本館)

《休館のお知らせ》

図書館本館および公民館図書室は蔵書点検のため、次の期間休館いたします。利用者の皆さんにはご迷惑をおかけしますが、ご理解とご協力をお願いします。

本館の休館期間 / 10月21日(金)～28日(金)
分館の休館期間 / 11月9日(水)～15日(火)

公民館図書室臨時休室日
10月5日(水) 西朝霞公民館
6日(木) 北朝霞公民館
13日(木) 中央公民館
11月2日(水) 内間木公民館

シネマライブラリー

入場無料

日時 / 11月6日(日) 午後2時～(130分)
会場 / 図書館(本館) 視聴覚室
作品 / おくりびと(2008年作品)
監督 / 滝田洋二郎
出演 / 本木雅弘、広末涼子、山崎努、峰岸徹

10・11月の図書館のお休み

- **本館の休館日**(第2火曜日、第4金曜日)
10月: 11日(火)、28日(金)
11月: 8日(火)、25日(金)
- **分館の休館日**(第2水曜日、第4木曜日)
10月: 12日(水)、27日(木)
11月: 9日(水)、24日(木)
- **本館・分館の開館時間**
午前9時30分～午後7時
(土・日曜日、祝日は午後6時まで)

♪としゃがねの催し物♪

行事等	月日	内容	時間	場所
うさみみタイム (幼児・児童向け)	10/6(水)	ぐるんぱのようちえん ほか 28分	午後3時30分～ 〔読み聞かせのあと、えいがかいです〕	視聴覚室
	10/13(水)	ロージーのおさんぽ ほか 19分		
	10/20(水)	ねずみくんのチョッキ② 19分		
	10/27(水)	うさみみタイムはお休みです		
松の木読書会*	10/21(金)	『恋の螢』 松本侑子/著	午前10時～正午	和室
おはなし パピペボ (小学生向け)*	10/8(土)	絵本の読み聞かせ、素ばなし等	午前11時～正午	お話室

* 印は自主サークルによる活動および催しです。