

ようこそ！あさかの生涯学習へ

生涯学習体験教室参加者募集 第4弾!!

朝霞市生涯学習ボランティアバンク登録者が講師となり、講師が持つさまざまな知識や経験、優れた技術や技能を地域に還元するとともに、“生涯学習”を体験しながら参加する皆さんと一っしょに作り上げていく講座です。

教室名・内容・講師	教室番号	日時	会場	費用	定員
招福講座 ご家族の健康とささやかな幸福を願い実践法を学びます。お幸せな方からお悩みをお持ちの方まで招福しましょう。 講師／春日 莉央さん 持ち物／筆記用具	33	11月4日(土) 午前9時30分～ 11時30分	北朝霞公民館	無料	20人
よちよちパソコンサークル 3回連続講座 若さじゃない！やる気があれば誰でも出来る。パソコン基礎を学び、年賀状を作成しよう！ 講師／田中 勝美さん 持ち物／筆記用具、(お持ちの方は)ノートパソコン	34	①11月5日(日) ②11月12日(日) ③11月25日(土) 午後1時～3時	中央公民館・ コミュニティ センター	無料	20人
あなたに合った片付け術講座 ※保育あり 本や雑誌を見て同じように片付けても上手くいかない時、自分に合った片付け方ではなかったからかもしれません。利き脳をもとに自分の個性や癖、得手不得手から自分に合った片付け方をお伝えします。 保育／1歳以上の未就学児(定員8人) 講師／my's e lifeさん 対象／成人 持ち物／筆記用具	35 *	11月7日(水) 午前10時～ 11時30分	産業文化 センター	200円 (教材費)	16人
老後の生き方を考える会 元気に幸せに暮らすキーワードは、食事、運動、病気、お金、家族や友人、共助と自立、ストレス、趣味、生きがい、前向きに生きるなどひとりひとりの生き方で決まります。皆さんと一緒に考えてみませんか。 講師／岡野 誠一さん 持ち物／筆記用具	36	11月10日(金) 午前10時～ 11時30分	中央公民館・ コミュニティ センター	無料	30人
相続・遺言・相続税のとらえ方 誰にでも訪れる相続が争続にならない準備とは？増税になった相続税のポイントについて楽しく説明します。 講師／飯塚 紀一さん 持ち物／筆記用具	37	11月11日(土) 午後1時30分～4時	弁財市民 センター	無料	10人
遺言書作成基礎講座 遺言書を実際に書いてみませんか！相続を争族にさせないためにも自分の思いを附言事項に書きましょう。 講師／藤田 孝久さん 持ち物／筆記用具	38	11月19日(日) 午前10時～正午	仲町市民 センター	無料	20人
フラワーセラピー教室 西オーストラリアに自生するワイルドフラワーやプリザーブドフラワー等の花を楽しみ、コミュニケーションやオリジナルアレンジを楽しみ、充実感・癒しを感じて頂ける講座です。今回は、クリスマスツリーを作ります。 講師／川池 さえ子さん 持ち物／工作用はさみ、作品持ち帰り袋	39	11月29日(水) 午後1時30分～ 3時30分	根岸台市民 センター	1,500円 (材料費)	15人

対象／市内在住・在勤・在学の方 ※申込多数の場合は抽選 ※申込期間終了後、受講に関する通知を郵送します。

申込方法／電話・FAX・メールのいずれか。電話以外の場合、タイトルに「体験教室参加希望」と明記のうえ、①住所 ②氏名(ふりがな) ③日中連絡のとれる電話番号 ④教室番号 ⑤教室名 を記入し、**10月13日(金)【必着】**までに生涯学習・スポーツ課宛てにお申し込みください。*教室番号35に保育付きでの参加をご希望の方は、必ず「保育希望」と記入し、保育するお子さんの⑥氏名(ふりがな) ⑦性別 ⑧生年月日をご記入ください。*FAX番号・メールアドレスの間違いには十分ご注意ください。

※FAX・メールでお申し込みの方は、電話で送達をご確認ください(月～金曜日の午前9時～午後5時)。

11月1日は「彩の国教育の日」

埼玉県では、教育に関する理解を深めていただくため、11月1日を「彩の国教育の日」、11月1日から7日までを「彩の国教育週間」としています。期間中は、埼玉県や市町村、学校、社会教育施設、各種団体などで、学校公開や親子向け体験教室などの事業を多数実施しています。ぜひご参加ください。

詳しくは、埼玉県ホームページをご覧ください。

☎／埼玉県教育局家庭地域連携課 ☎048-830-6976

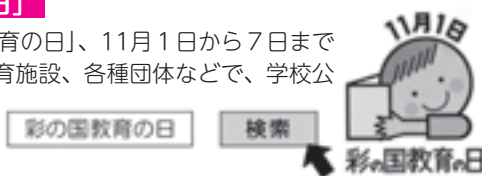

市民企画講座

※日時・会場についてはやむを得ず変更する場合があります。詳細は各講座の問い合わせ先にご確認ください。

ADVANCE (アドヴァンス) 主催事業
「パンプキンタルト&ハロウィンの飾り巻き寿司」

日時／10月14日(出) 午前10時30分～正午
 会場／中央公民館・コミュニティセンター
 講師／飾り巻き寿司インストラクター 平手 綾乃さん
 定員／20人(先着順) ※親子での参加可
 費用／1,500円(材料費)
 持ち物／エプロン、バンドナ、ふきん2枚、飲み物
 申込方法／事前にメールで
 問／熱田 ☒yumi243018@gmail.com

朝霞ぐらんぱの会主催事業
「より楽しく生きる」
～人と人とのつながり、楽しい仲間の作り方～

日時／10月19日(休) 午前10時～正午
 会場／中央公民館・コミュニティセンター
 講師／志木市教育委員、元朝霞市小学校校長 八代 豊さん
 定員／50人(先着順) 費用／無料
 申込方法／ホームページから申し込み (http://asaka-grandpa.com/) または電話で
 問／千葉 ☎090-7940-7490
 ☒t-chiba@asaka-grandpa.com

朝霞地区インターナショナルソサエティ (AIS) 主催事業
シリア料理を作ってみよう

日時／10月20日(金) 午前9時30分～正午
 会場／中央公民館・コミュニティセンター
 講師／ナーゼム・ジャマール・アルディーンさん
 定員／5人(先着順) 費用／300円(材料費)
 持ち物／エプロン、三角巾、手拭き用タオル
 申込方法／10月7日(出)までに電話で
 問／前田 ☎090-8108-0310

あさかパートナー2期会主催事業
音楽と人権(2)
～そうだったのか、歌に込められた思いを学ぶ～

日時／11月18日(出) 午前10時～11時30分
 会場／中央公民館・コミュニティセンター
 講師／元武蔵野音楽大学教授 丸山 忠璋さん
 費用／無料
 申込方法／事前申込不要。当日直接会場へ
 問／梶原 ☎461-7526 080-5013-8557

～「成人式」のお知らせ～

開催日／平成30年1月8日(月・祝) 成人の日
 開場／午後1時 式典／午後2時～3時
 ※式典は、東洋大学管弦楽団(オーケストラ)による演奏とともに行われます。
 会場／和光市民文化センター サンアゼリア
 ※今回の成人式は、ゆめばれす(市民会館)の耐震補強工事に伴い、会場が変更となっています。お気を付けてください。
 該当者／平成9年4月2日から平成10年4月1日までに生まれた方で、原則として朝霞市に在住している方
◆案内状を送付します◆
 該当の方には、成人式の案内状を10月下旬に郵送します。11月6日(月)までにお手元に案内状が届かない方は、生涯学習・スポーツ課までご連絡ください。

東洋大学管弦楽団

第23回朝霞ファミリーコンサート

クラシック音楽からポップスまで、どこかで聴いたあの名曲をお届けします。「指揮者体験コーナー」や「楽器体験コーナー」も通して、私たちと「芸術の秋」に音楽を“体験”してみませんか？親子でお楽しみいただけるオーケストラのミニコンサート、ぜひお越しください♪
 日時／10月28日(出) 午後2時開演(午後1時30分開場)
 会場／朝霞第十小学校 体育館 費用／無料
 持ち物／スリッパや上履き等の室内用履物
 申込方法／事前申込不要。当日直接会場へ
 その他／駐車場には限りがありますので、来場の際は徒歩や自転車、公共交通機関をご利用ください。
 共催／朝霞市教育委員会

ようこそ！あさかの生涯学習へ



みんな集まれ！！

「ハロウィン仮装コンテスト in 第56回 朝霞市文化祭」

あなたも仮装をしてみませんか？ハロウィン仮装コンテストに参加して、文化祭を盛り上げよう！



★コンテスト開催情報

開催日時／10月29日(日) 午前10時30分～正午 会場／中央公民館・コミュニティセンター(3階ホール)
 参加定数／20組 ※参加は事前申込制です。※1人でも、グループでもどなたでも参加できます。
 受付期限／10月20日(金)【必着】まで
 エントリー方法／市ホームページにあるエントリーフォームまたはメール、もしくは公共施設に設置してあるチラシ裏面のエントリーシートを記入のうえ、生涯学習・スポーツ課窓口にお申し込みください。
小さい子も大歓迎！会場内でお化けに合言葉を言うとお菓子がもらえるよ！
 仮装のルールなど、詳しくは市ホームページまたはチラシで！



ハロウィン限定のぼぼたんも登場♪

市制施行50周年記念

第56回 朝霞市文化祭

10/28(土)～12/3(日)



【主催】朝霞市・朝霞市教育委員会・朝霞市文化協会

◆ 展示部門 ◆

文化協会加盟団体をはじめ市民の創作活動の成果をご覧ください！

展示期間／10月28日(土) 午前10時～午後5時
10月29日(日) 午前10時～午後4時

会場／中央公民館・コミュニティセンター

展示作品／華道・書道・水墨画・日本画・洋画・手工芸・写真・盆栽・菊花など



◆ 大会部門 ◆

日程・開始時間	催事名	会場
10月28日(土) 午前10時40分	お茶会(裏千家)	中央公民館・ コミュニティセンター
10月29日(日) 午前10時	将棋大会	
11月5日(日) 午前9時	囲碁大会	
11月30日(休)～12月3日(日) 午前10時～午後5時	水墨画展	

◆ 芸能部門 ◆

文化協会加盟団体の各発表会や公募市民による舞台発表をお楽しみください。どなたでも観覧いただけます！

日程・開始時間	催事名	会場
11月12日(日) 午前9時	吟剣詩舞道大会	中央公民館・ コミュニティセンター
11月26日(日) 午前10時	民謡大会	

★文化祭特別事業★ 10月28日(土)および10月29日(日)の作品展示に合わせ、さまざまなイベントを実施します！

◆スタンプラリーで素敵な菊花をプレゼント！

展示会場をまわってスタンプを押したら、抽選で素敵な菊花をプレゼント！
お子さんには駄菓子のプレゼントもあるよ！
(なくなり次第終了)



提供：朝霞菊花会

◆文化祭オープニングイベント パフォーマンス書道

【10月28日(土) 午前11時10分頃】
朝霞高校、朝霞西高校書道部によるパフォーマンス書道をお送りします。
高校生の熱演に注目！



◆障害福祉施設自主製作品展示販売会

【10月28日(土) 午前11時～無くなり次第終了】
障害のある方が市内の障害福祉施設で製作した製品を、自ら販売します。ぜひご来場ください！

◆プラネタリウム文化祭特別放映

「カラダの宇宙へ！
～さあ出発だ!!げんきとピカリン～」
【10月29日(日) ①午前11時～
②午後1時30分～
③午後3時～



観覧料／おとな 200円／子ども 100円 (市外の方は5割増)

文化祭特別事業

芸術文化体験事業 参加者募集 !!

参加費
無料

10月28日(土)と29日(日)の朝霞市文化祭の会場(中央公民館・コミュニティセンター)で、さまざまな芸術文化の体験事業を開催します。お問い合わせのうえ、ぜひご参加ください！ 関・対象 関・定員

10/28(土) ◆舞台衣裳を着てみよう

浴衣の帯付など着付けから日本文化に触れてみませんか。
日時／10月28日(土) 午後0時30分～2時
関・関/未就学児～大人 10人
主催／朝霞市舞踊連盟

◆いけばな体験教室

いけばなの基本を知り、実際にお花を生けてみましょう。
日時／10月28日(土) 午後1時～2時30分
関・関/未就学児～大人 20人
費用／300円(花材費)
主催／朝霞市華道連盟

◆子ども茶道教室

茶道の礼儀作法を学び、お茶を味わってみましょう。
日時／10月28日(土) 午後2時～3時
関・関/小学4年生～中学生 20人
主催／朝霞市茶道連盟



10/29(日) ◆ツムツム!つみっこ!

埼玉県の郷土料理「つみっこ」をみんなで作ろう!売上金は寄付します。
日時／10月29日(日) 午前9時～午後4時
関・関/小学生 24人
大人のお手伝いとして中学生も募集します!
主催／青少年相談員朝霞市協議会

◆水墨画体験

意外と簡単な水墨画。自然(山・水・花)を水墨画で描いてみよう!
日時／10月29日(日) 午前10時30分～正午
関・関/小学生～大人 20人
主催／朝霞市水墨画連盟

◆アートフラワーをつくろう

小花を使った小さな花束をつくってみませんか。
日時／10月29日(日) ①午前10時30分～11時30分 ②午前11時30分～午後0時30分
関・関/小学生～大人 ①8人②7人
主催／朝霞市手工芸連盟



アートフラワー

申込方法／電話・FAX・メールのいずれか。いずれの場合も、タイトルとして「芸術文化体験事業希望」と明記し、①希望する事業、②氏名(ふりがな)、③年齢・学年、④住所、⑤日中連絡の取れる電話番号を記入のうえ、生涯学習・スポーツ課までお申し込みください(申込多数の場合は抽選)。

締切り／10月16日(月)【必着】
※開催日時が重複しない場合に限り、複数事業への申し込み可。
※申し込みの受領を確認できない場合の責任は負いかねます。
※申込期間終了後、参加に関する通知を郵送します。

第62回 ～市制施行50周年記念～

朝霞市民体育祭

10月8日(日)



©朝霞市ばばたん

どなたでも楽しんでいただける
種目・イベントが盛りだくさん！
家族・友だちみんなで来てね。

主催：朝霞市・朝霞市教育委員会
朝霞市体育協会

午前8時開催(雨天中止)

会場：朝霞中央公園陸上競技場

※プログラム等詳細は、《広報あさか》9月号33ページ・市ホームページ・ポスター・チラシをご覧ください。

問/生涯学習・スポーツ課 ☎463-2403

～市制施行50周年記念～ 第56回 ロードレース大会

主催/朝霞市教育委員会・朝霞市体育協会

11月23日(木・祝)に行われるロードレース大会に伴い朝霞中央公園および青葉台公園周辺の道路が右記のとおり、交通規制されます。近隣の皆さんには大変ご迷惑をおかけしますが、ご理解とご協力をお願いします。

なお、今年より参加料が500円になりました(ふれあい1,000円)。当日おつりのないようご用意ください。また、コースが変更されましたので、ホームページや当日の案内でご確認ください。

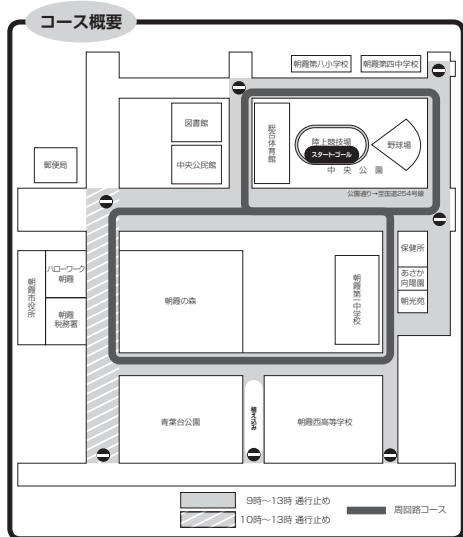

誰でもOK. 記録を破れ

主催/朝霞市教育委員会

50m・100m走の記録測定会を行います！土井杏南選手のデモンストレーションも予定しています。皆さんぜひお越しください。

日/11月25日(出) 午前10時～正午

会/中央公園陸上競技場 対/どなたでも※測定距離については50mまたは100mで自己申告 定/200人程度

参/無料 問/生涯学習・スポーツ課 ☎463-2403

第3回秋桜カップ(ダブルステニス大会)

主催/朝霞市テニス協会

日/10月29日(日)男女Aクラス・11月5日(日)男女Bクラス・11月12日(日)予備日 会/青葉台公園テニスコート 対/市内在住・在勤・在学者および協会員 参/1ペア一般2,500円 協会員2,000円 縮/10月14日(出) 申/協会ホームページから「申込書」を取り出し、必要事項を記入し総合体育館窓口へ。参加費は郵便振込み

問/蕪木 ☎090-2404-7195 <http://www.zf.em-net.ne.jp/~tennis-asaka/>

日日時 会会場 集集場所 種種目 対対象 参参加費 定定員 縮縮切 持持ち物 申申し込み 他その他 問問い合わせ 内内線

～市制施行50周年記念～

第62回市民総合体育大会 ソフトテニス大会

主管/朝霞市ソフトテニス連盟

日/11月19日(日)午前8時40分集合(各会場)9時開会式
※雨天時の開催可否決定は、午前7時30分。当日下記問い合わせ先へ。予備日:11月26日(日) 種/会/一般女子・シニア①45歳以上ミックス可②60歳以上…青葉台公園テニスコート 一般男子…朝霞第三中学校テニスコート※エントリー数により会場変更あり。 対/市内在住・在勤・在学者(中学3年生以上の方) 参/高校生以上1ペア1,000円(当日納入) 申/10月15日(日)～10月29日(日) 申/専用申込用紙に記入し郵送またはメール。〒351-0011 朝霞市本町1-7-3 奥山 直希宛

問/奥山 ☎080-3732-0745
✉asta.st148313@gmail.com

～市制施行50周年記念～

第62回市民総合体育大会 バレーボール大会

主管/朝霞市バレーボール連盟

日/男子・シニア11月26日(日)、女子12月3日(日) 午前9時開会式 会/総合体育館 種/男子(6人制)一般の部…18歳以上で編成のチーム(高校生不可)・シニアの部…40歳以上で編成のチーム。女子(9人制)一般女子により学区または職場で編成されたチーム 参/1チーム3,000円※保険は各チームで加入。 申/連盟ホームページへ 縮/男子11月15日(火)・女子11月22日(火) ※エントリー用紙をダウンロードし必要事項を記入し、代表者会議で提出。【代表者会議】男子11月22日(火)午後8時～、女子11月29日(火) 午後7時～、総合体育館会議室 ※エントリー用紙持参

問/連盟ホームページ <http://www.asakavolleyball.com>

釜伏山(582m)に初冬の山歩きを楽しむ
約10km 難易度★★☆ 標高差470m 主催/朝霞市歩こう会

日・集/11月26日(日)午前7時40分(雨天決行)
北朝霞駅前広場 行程/朝霞台駅→寄居駅(乗換・秩父鉄道寄居駅で波久礼駅までの乗車券170円を購入) 波久礼駅→寄居橋→風のみち歩道(東屋)→日本の里風布館→釜伏山・釜伏神社→塞神峠→日本水→波久礼駅 縮/11月10日(金) 対/小学生以上(小学生は保護者同伴) 参/300円(保険料等) 持/弁当・水筒・雨具等 申/はがきにコース名、参加者全員の住所・氏名・電話番号を記入し、生涯学習・スポーツ課へ。参加決定の通知はいたしません。当日は直接集合場所へ。

問/久保 ☎466-8253

ようこそ！
あさかの生涯学習へ

第15回 朝霞オープンバドミントン・ミックス大会

主催／朝霞市バドミントン連盟

日／12月16日(出)午前9時受付 9時30分開会 会／総合体育館 種／ミックスダブルス1部(上級)・2部(中級)・3部(初級) エンジョイクラス(60歳以上または試合経験の少ない方、男女別なし) 対／男女ペア(高校生以上) 100ペア(申込多数の場合は抽選) 参／1ペア3,500円、連盟会員1人1,250円(保険代含む)。申込期間／11月1日(火)～25日(土) ※詳細は連盟ホームページをご覧ください。http://www.geocities.co.jp/Athlete-Samos/7647/

問／asakabado@yahoo.co.jp

生涯学習・スポーツ課 〒351-8501 本町1-1-1

内2462 ☎463-2403(直) FAX467-4716

✉syogaku_sports@city.asaka.lg.jp

総合体育館 〒351-0016 青葉台1-8-1

☎465-9811(直) FAX464-2429

秋季ウィークデーソフトテニス教室

主催／朝霞市ソフトテニス連盟

日／11月14日(火)・16日(水)・21日(火)・28日(火)
午前10時30分～午後0時30分(集合午前10時25分)

※コート不良により中止の場合あり。開催有無は直接会場へ連絡。会／滝の根テニスコート(☎462-1372) 対／市内在住・在学者 参／1回につき300円(毎受付時に納入) 締／毎開催日2日前まで 申／氏名・住所・生年月日を記入し事務局へ。事務局 〒351-0011 朝霞市本町1-7-3 奥山 直希宛 問／奥山 ☎080-3732-0745 ✉asta.st148313@gmail.com

体育施設臨時休館日(10月1日～11月30日)

総合体育館 10月16日(月)、11月13日(月)

武道館 10月16日(月)、11月6日(月)

滝の根テニスコート 10月2日(月)・16日(月)

11月6日(月)～10日(金)・20日(月)

★★(公財)朝霞市文化・スポーツ振興公社 スポーツ教室のご案内★★

教室名	日時・会場	定員 参加費	内容
1 いきいき ヨガ教室	11月21日～1月23日(12/26, 1/2を除く)火曜日 全8回 会／総合体育館(会議室) 午前9時30分～10時30分 締／11月2日【必着】 ※参加の可否は11月7日(火)までに通知	20人 4,000円	ポーズや動き、呼吸法を用い心身のバランスを整えます。心と体をリラックスさせる効果。筋力や柔軟性、集中力も高められます。
2 ビューティ ピラティス教室	11月24日～1月26日(12/29, 1/5を除く)金曜日 全8回 会／総合体育館(会議室) 午前9時30分～10時30分 締／11月2日【必着】 ※参加の可否は11月7日(火)までに通知	20人 4,000円	体の芯(コア)の筋肉を刺激。体の歪みを改善しボディバランスを意識する体作りをします。
3 すっきり 骨盤体操教室	11月16日～1月25日(11/23, 12/28, 1/4を除く) 木曜 全8回 会／総合体育館(会議室) 午前9時30分～10時30分 締／11月2日【必着】 ※参加の可否は11月7日(火)までに通知	20人 4,000円	姿勢、体幹の重要な部位の骨盤を整えることに重きを置いた、エクササイズです。
4 みんなげんき! ちびっ子体操教室	11月2日・9日・16日・24日、12月1日・7日・14日・21日 全8回 会／総合体育館 午後3時～4時 締／10月19日【必着】 ※参加の可否は10月24日(火)までに通知	56人 5,000円	あそびを通じて運動器具を使いながら、楽しく元気に体を動かそう! 対／4～6歳の未就学児 ※保護者同伴
5 小学生フィジカル トレーニング教室	11月9日～1月18日(11/23, 12/28, 1/4を除く) 木曜日 全8回 会／総合体育館 A (小学1～3年生) 午後4時30分～5時20分 B (小学4～6年生) 午後5時30分～6時20分 C (小学1～3年生) 午後6時30分～7時20分 D (小学4～6年生) 午後7時30分～8時20分 締／10月19日【必着】 ※参加の可否は10月24日(火)までに通知	A 20人 B 20人 C 20人 D 20人 5,000円	基礎的な運動動作の土台(走り方やジャンプ、判断力など)の能力向上や、パフォーマンス向上を目指す教室です。運動が苦手な子から専門競技のレベルアップを目指す子までみんなで参加しよう!

主催／(公財)朝霞市文化・スポーツ振興公社

対／1,2,3は18歳以上、4は4～6歳の未就学児、5は小学生(医師から運動を禁止されている方は申し込みません) 申／往復はがきに①教室名、5については希望クラス(1枚につき1教室)②住所③氏名(ふりがな)④年齢⑤電話番号⑥4,5は保護者名を記入のうえ、〒351-0016 朝霞市青葉台1-8-1 朝霞市立総合体育館宛てに郵送 ※申込多数の場合は抽選

※教室開催日については、やむをえず変更する場合があります。ご了承ください

問／総合体育館 ☎465-9811

日日時 会会場 集集場所 種種目 対対象 参参加費 定定員 締締切 持持ち物 申申し込み 他その他 問問合わせ 内内線

公民館のひろば

施設名	電話番号	住所	10月の休館日
中央公民館・コミュニティセンター	465-7272	〒351-0016 青葉台1-7-1	10/2・9・16・23・30
東朝霞公民館	463-9211	〒351-0005 根岸台6-8-45	10/1・9・10・15・23・29
西朝霞公民館	462-1411	〒351-0014 膝折町4-19-1	10/1・9・10・15・23・30
南朝霞公民館	461-0163	〒351-0023 溝沼1-5-24	10/2・8・9・16・22・30
北朝霞公民館	473-0558	〒351-0035 朝志ヶ丘1-4-1	10/1・9・10・15・23・29
内間木公民館	456-1055	〒351-0032 田島2-18-47	10/2・8・9・16・22・30

※番号はお間違いのないようにお願いします。

南朝霞公民館

第30回南朝霞公民館まつり

サークルの日ごろの活動の成果を発表します。みなさん、ぜひご来館ください。
日時／10月14日(土) 午前10時20分～午後3時30分 (ダンスパーティーはありません)
 10月15日(日) 午前10時～午後4時

【発表部門】 会場：1階講堂

	時間	発表団体(内容)
14日(土)	10:30～	A i s a y a w (民族ダンス)
	11:20～	童謡を歌う会かなりや(童謡)
	12:30～	あさかユニカール同好会(ユニカール)
	14:10～	合同発表 吟月会/詩吟同好会(詩吟)
15日(日)	10:00～	グループアラベスク(モダンバレエ)
	10:50～	やわらぎ会(民謡)
	11:50～	R.D.KチアダンスPink Diamante(チアダンス)
	13:00～	人形劇サークルたんぽぽ(人形劇)
	14:00～	合同発表 ひさの会/五月の会(舞踊)
	14:50～	朝霞マジックサークル(手品)

【うれしい体験コーナー】

- ◆14日(土)・15日(日) 午前11時～午後1時
「お名前ワンポイントレッスン」(南書道会)
- ◆14日(土)・15日(日) 午前10時30分～午後3時
「囲碁対局」(囲碁サロン・彩霞)
- ◆15日(日) 午前10時30分～材料が無くなり次第終了
「クラフトテープで編むジャムかご」(ずくぼんじょ)



【展示部門】 参加団体(内容)

若葉会「日本古流」(華道)、絵画サークルパル(絵画)、桜草の会(絵手紙)、スイトピー(絵手紙)、南書道会(書道) 絵手紙サークルさくら(絵手紙)、ロマンドールクラブ(紙粘土) 朝霞市手芸クラブ(手芸)、和裁クラブ(和裁)

【おいしい模擬店コーナー】 ※無くなり次第終了

	時間	団体名(内容)
14日(土)	10:30～	◆生活クラブ(炊き込みご飯・生クリーム入どら焼き・黒豆塩大福・温州みかん缶ジュース・お茶)
	11:00～	◆あさかユニカール同好会(フランクフルト・きのこ汁・コーヒー)
15日(日)	10:30～	◆ずくぼんじょ(手づくりこんにやくの煮付け・蒸しパン・コーヒーほか) ※新鮮野菜の販売もあります。

※10月12日(木)午後1時から15日(日)は、公民館まつりの準備および開催のため、館内の利用はできません。
 (図書室・印刷機・有料コピー機、ロビー端末も使用できません)
 ※南朝霞公民館まつり実施中は、駐車場の台数に限りがありますので、車での来館はお控えください。
主催／南朝霞公民館まつり実行委員会

ようこそ！あさかの生涯学習へ

東朝霞公民館

子どもふれあい広場
あかちゃんと一緒にヨガ体験

お子さんと一緒にできる、初心者向けのやさしいヨガです。パパもぜひご参加ください。
日時／10月26日(木) 午前10時30分～11時30分
対象／4か月から1歳未満の子とその保護者
定員／12組24人
講師／全米ヨガアライエンス協会認定RYT200 ヨガインストラクター 高田 桃子さん
申込方法／10月19日(日)午後3時まで電話または東朝霞公民館窓口で受け付けます。

内間木公民館

快適せいかつ講座
アンチエイジングとは？
～身体の中から若く美しく！～

いつまでも若々しくキレイに輝くために本当に大切なことを学びましょう。
日時／10月31日(火) 午前10時～11時30分
対象／どなたでも **定員**／15人 **費用**／無料
講師／アンチエイジングアドバイザー ナチュロパシー(自然療法)アドバイザー 川上 良子さん
申込方法／10月20日(金)午後3時まで電話または内間木公民館窓口で受け付けます。

内間木公民館

子どもランド
手洗いのコツを体験&お手軽ワンプレートランチ作り

「手洗いチェッカー」を使って正しい手洗い方法を学んだあと、包丁もコンロも使わないで料理を作ってみよう！
日時／11月11日(土) 午前10時30分～午後1時
対象／小・中学生 **定員**／24人 **費用**／300円(材料費)
講師／朝霞市社会福祉協議会 管理栄養士 赤沢 尚枝さん
内容／にんじんご飯・厚揚げのベーコン巻き、きのこのサラダ
持ち物／エプロン、三角巾、ふきん、上履き
申込方法／10月29日(日)午後3時まで電話または内間木公民館窓口で受け付けます。

北朝霞公民館

教養講座
冬の寄せ植え～ナチュラルガーデン～

長く楽しめる冬の寄せ植えの基本とコツを学び、季節感をたっぷり演出しましょう。
日時／11月16日(木) 午後1時30分～3時
対象／成人 **定員**／15人 **費用**／2,000円(材料費)
講師／榎飯倉園代表 飯倉 昇明さん
内容／ワイヤーバスケットを使用した寄せ植え
持ち物／エプロン、持ち帰り用袋、使い捨て手袋
申込方法／11月6日(月)午後1時まで電話または北朝霞公民館窓口で受け付けます。

北朝霞公民館

第36回北朝霞公民館まつり～笑顔ふれあう公民館～

サークルの日ごろの活動成果を発表します。発表・展示・交流の3部門で開催します。ぜひご来館ください。

日時／10月21日(土)・22日(日) 午前10時～午後3時

【発表部門】 会場：2階講堂

	時間	発表団体 (内容)
21 日 (土)	10:00～	ゆりの木フォークダンス (フォークダンス)
	10:55～	パドル体操 (健康体操)
	11:30～	マカリカ (フラダンス)
	12:35～	詩吟同好会 (詩吟)
	13:10～	ピルエット (クラシックバレエ)
22 日 (日)	14:00～	朝志ヶ丘夕月会 (民舞)
	10:00～	ローズクラシックバレエ (クラシックバレエ)
	11:00～	ミザール (クラシックギター) 楽しい音 (大正琴)
	12:30～	太極拳ゆとり (太極拳)
	13:25～	朝志ヶ丘若草 (大正琴)
	14:30～	フラオヒバラニ (フラダンス)

【展示部門】 参加団体 (内容)

園芸クラブ (盆栽)、こどもいけばな花の輪 (生け花)、朝霞市地域活動支援センターれすと (地域交流)、NPO法人なかよしねっと (障害児・者支援)、水彩画クラブ (水彩画)、ふくろうの会 (手芸)、清蘭会 (書道)、こでまりの会 (絵手紙)

【交流部門】 ※無くなり次第終了

	時間	団体名 (内容)
21 日 (土)	11:00～	クッキングママ (うどん250円)
	11:00～	NPO法人なかよしねっと (焼き菓子80円～150円・雑貨50円～)
22 日 (日)	10:00～	むつみ会 (裏千家) (茶道体験300円)
	11:00	朝霞市地域活動支援センターれすと (つきたて餅200円・ハーブティー100円)

※提供できる時間が多少前後する場合があります。

※10月19日(木)～22日(日)は公民館まつりの準備及び開催のため、館内は利用できません。(図書室・印刷機・有料コピー機・ロビー端末も使用できません) ※内容・時間については都合により変更となる場合があります。

※公民館まつり期間中、駐車場は使用できません。

主催／北朝霞公民館まつり実行委員会

西朝霞公民館

第31回西朝霞公民館まつり

各サークルの活動状況の展示や発表とお客様参加による楽しい体験、また、おいしい模擬店やバザーが皆さんをお待ちしています。ぜひご来館ください。

日時／10月28日(土)・29日(日) 午前10時～午後3時

【発表部門】 会場：2階体育室

	時間	発表団体 (内容)
28 日 (土)	10:10～	さわやか気功太極拳 (太極拳)
	11:00～	童謡を歌う会赤い靴 (童謡)
	11:40～	たま嘗会 (三味線)
	12:20～	西吟会 (詩吟)
	13:10～	新声会 (カラオケ)
29 日 (日)	14:20～	あさかユニカール同好会 (室内版カーリング)
	10:10～	ピクシー新体操クラブ (新体操)
	11:00～	STORYバレエワークス (クラシックバレエ)
	12:00～	モダンバレエコスモス (モダンバレエ)
	14:00～	青少年空手道クラブ (空手)

【展示部門】 参加団体 (内容)

あさかユニカール同好会 (活動紹介)、絵手紙クラブ楽描 (絵手紙)、男の料理クラブ (活動紹介) 七宝焼泉の会 (七宝焼)、西彩会 (水彩画)、西墨会 (水墨画) つばさ工房 (活動紹介)、手編同好会 (編み物)、デッサン二流会 (絵画)、とんぼ玉きらら (とんぼ玉)、西花会 (華道)、布の会 (ちりめん細工)、筆と遊ぶ会 (書道) レザークラフト薔薇の会 (革工芸品)、和紙絵かよう会 (ちぎり絵)

【体験部門】

★ヨーヨーふうせんつり・プラバン作り★		
日時／28日(土)	午後2時～3時	費用／無料
★七宝焼体験★		
日時／29日(日)	午前11時～午後3時	費用／400円～ (材料費)

【バザー】 時間：午前10時～午後3時

28日(土)・29日(日)出店団体
レザークラフト薔薇の会 (革工芸品)、七宝焼泉の会 (七宝焼)、手編同好会 (手編み作品)
28日(土)のみ出店団体
とんぼ玉きらら (とんぼ玉)

※バザー、模擬店、体験部門の各コーナーは、品物が無くなり次第終了となります。

※駐車場の台数に限りがありますので、公民館まつり実施中は車での来館はお控えください。

※10月26日(木)正午から29日(日)は公民館まつりの準備及び開催のため館内は利用できません。

なお、30日(月)は臨時休館日となります。

(図書室・印刷機・有料コピー機、ロビー端末も使用できません)

【模擬店部門】

	時間	団体名 (内容)
28 日 (土)	10:00～	広和会お茶席 (和菓子つき)
	10:00～	たんぼぼクラブ (お菓子・コーヒー)
	11:00～	つばさ工房 (おもち販売)
	11:30～	西朝霞料理クラブ (鮭ちらしずし) ◆
29 日 (日)	11:30～	男の料理クラブ (イカ焼きそば) ◆
	12:00～	つばさ工房 (フランクフルト)

◆…午前11時から1階通用口前で食券販売

主催／西朝霞公民館まつり実行委員会

東朝霞
公民館

第36回東朝霞公民館まつり

にぎわいと活気あふれるおまつりです。ぜひご来館ください。

日時／11月11日(出) 午前10時～午後4時
11月12日(日) 午前10時～午後3時30分

【発表部門】 会場：2階体育室

	時間	発表団体 (内容)
11日 (出)	10:00～	ちのりの会・若穂会 (舞踊)
	11:10～	コーラスさくら (コーラス)
	12:05～	マンドリン・サルビア (マンドリン)
	12:50～	リズム体操クラブ (ストレッチ体操)
	13:35～	自彊術クラブ (自彊術) ※体験あり
	14:25～	ハーモニカフレンズ朝霞 (ハーモニカ)
12日 (日)	15:20～	あさかユニカール同好会 (ユニカール)
	10:00～	プチ・バレリーナ (バレエ)
	10:55～	華時計の会 (箏)
	11:40～	リコーダーサークル クレッシュェンド (リコーダー)
	12:20～	フラ・オハナ・カムケア (フラダンス)
	13:10～	オカリナかぜのね (オカリナ)
	13:40～	みどり会 (舞踊)
	14:30～	ベリーベリー (ベリーダンス)
15:10～	東南部子ども会育成会 (鳴子踊り)	

※内容や時間については都合により変更となる場合があります。

【チャリティーバザー】 ※無くなり次第終了

ぷちテディ 日時：11日(出) 午前10時～午後4時
12日(日) 午前10時～午後3時

【交流部門】 ※無くなり次第終了

茶道なごみ会
日時：11日(出) 午前10時～午後4時 お茶券 (300円)

【展示部門】 参加団体 (内容)

あさか陶彩会 (陶芸)、朝霞盆友会 (盆栽)、いちえ会 (籐工芸)、寿々里 (書道)、彫金七宝時遊 (七宝焼)、陶好会 (陶芸)、陶遊会 (陶芸)、楽陶会 (陶芸)、新日本婦人の会 絵手紙小組 (絵手紙)、東南部子ども会育成会 (活動報告)、あみものあすなる (手編み)、ぷちテディ (テディベア)、あさか市民活動ネットワーク (市民活動)、紙粘土クラブ さくら (紙粘土)、こどもいけばな (生け花)、パッチワークの会 (パッチワーク)、東筆会 (書道)、日本画愛好会 (日本画)、遊々会東 (水墨画)、墨彩会 (水墨画)

【体験・実演コーナー】

	時間	団体名 (内容)
11日 (出)	11:00～12:30	新日本婦人の会 (絵手紙)
	13:00～15:00	こどもいけばな (いけばな) ※小中学生のいけばな体験
	14:00～14:10	自彊術クラブ (顔こすり)

【模擬店部門】 ※無くなり次第終了※雨天の場合1階ロビー

	時間	団体名 (内容)
両日	10:00～	東南部子ども会育成会 (カレーライス250円、コーヒー100円、ヨーヨーすくい50円、くじ、駄菓子10円～100円、焼きそば200円) ※カレーライスの販売は日曜日のみ
12日 (日)	10:00～	生活クラブ生協朝霞支部 (蒸しケーキ100円、どら焼き120円、ポテトチップス130円、緑茶100円、みかんジュース100円、アイスクリーム150円、固形せっけん (3個入り) 250円) ※牛乳の試飲ができます
	10:00～	新日本婦人の会朝霞支部 (おもち200円)

ようこそ！
あさかの生涯学習へ

※当日は公民館周辺に臨時駐車場を設けてありますが、台数に限りがありますので車での来館はお控えください。
※11月9日(木)正午から12日(日)は東朝霞公民館まつりの準備および開催のため館内の利用はできません。
(図書室・印刷機・有料コピー機・ロビー端末も使用できません)
※図書室は11月9日(木)～12日(日)は利用できません。
主催／東朝霞公民館まつり実行委員会

中央
公民館

朝霞市民大学講座 「悠ゆう大学」 朝霞の交通のあゆみ

市制施行50周年にあたり、朝霞の歴史についての理解を深め、広く朝霞に関心を持っていただくことを目的とし、「鉄道」、「河川」、「街道」、「武蔵野開発」をテーマとする4回連続の講座を開催します。

対象／市民 (全日程参加できる方) 定員／50人 費用／無料

申込方法／①市ホームページの申込フォーム、②はがき、③中央公民館窓口のいずれかの方法でお申し込みください。
※申し込みには、①住所・②氏名 (ふりがな)・③年齢・④電話番号が必要となります。

申込期間／10月1日(日)～13日(金) ※はがきの場合は10月13日(金)必着。

※講座内容は、都合により変更となる場合があります。

※各回とも保育 (1歳以上の未就学児・定員6人) を希望される方は、その旨をお申し出ください。
(講義時間は、全日程午後2時～4時)

回	日時	タイトル	講師
1	11月2日(木)	開講式	
		『埼玉の鉄道』 ～朝霞市域を中心に～	跡見学園女子大学教授 立教大学名誉教授 老川 慶喜さん
2	11月8日(水)	『新河岸川の舟運とその周辺』	市文化財課長 関口 豊樹
3	11月15日(水)	『川越街道と大名行列』	国学院大学教授 根岸 茂夫さん
4	11月25日(出)	『江戸と武蔵野』 ～江戸の発展と武蔵野開発～	東京学芸大学教授 大石 学さん
		閉講式	

※申込多数の場合は、市内在住者優先のうえ抽せんいたします。

※申し込み結果は、はがきまたは封書にてお知らせいたします。 ※費用は原則当日徴収します。



みんなの図書館

☆所蔵雑誌のスポンサーを募集しています！詳しくは、図書館までお問い合わせください。

図書館（本館）は蔵書点検のため、10月20日（金）から27日（金）までの期間、休館します。

※期間中、北朝霞分館は10月26日（休）以外開館しています。ご不便をおかけいたしますが、ご理解・ご協力をお願いいたします。

平成29年度 青少年対象講座 参加無料・申込制 「今だから話せる本屋大賞創設秘話」

「本屋大賞」創設メンバーを講師に迎え、本好きになった子どもの頃の逸話や、「本屋大賞」を創設した経緯・秘話をお話いただきます。ぜひご参加ください。

日時／平成29年11月11日（出） 午後2時～4時

会場／朝霞市立図書館（本館）視聴覚室

講師／杉江由次さん（株本の雑誌社営業部長、「本屋大賞」実行委員）

対象／青少年（中学生～20歳未満） 定員／30人（先着順）

申込期間／10月1日（日） 午前9時30分から受け付け

申込方法／電話・メール（tosyo@city.asaka.lg.jp）

FAX・図書館本館カウンターで受け付け。メール・FAXの場合は「青少年対象講座参加希望」と明記のうえ、住所・氏名（ふりがな）・電話番号・年齢を記入してください。



シネマライブラリー

入場無料

作品／マディソン郡の橋（1995年作品）
日時／11月5日（日） 午後2時～（135分）
監督・出演／クリント・イーストウッド
出演／メリル・ストリープ ほか
会場／図書館（本館）視聴覚室



親子でご参加ください

入場無料

「北朝霞分館の絵本のよみきかせ」

日時／10月17日（火） 午後3時30分～

内容／手遊びと読み聞かせ

会場／産業文化センター2階 研修室兼集会室2

問い合わせ／図書館（北朝霞分館）



♪ほんかんの催し物♪

行事等	月日	内容	時間	場所
うさみみタイム (幼児・児童向け)	10/5 (木)	まんが世界昔ばなし⑬ シンデレラ・なかまはずれのコウモリ 22分	午後3時30分～ (読み聞かせのあと、えいがかいです。)	視聴覚室
	10/12 (木)	ふるさと再生 日本の昔ばなし 炭焼き長者／金のなる木／お坊さんの手ぬぐい 25分		
	10/19 (木)	なかよしおぼけ おぼけのハロウィン ほか 全4話 28分		
松の木読書会*	10/13 (金)	榎挽道守 木内昇／著 ※今回のみ、第2金曜日となります。	午前10時～正午	和室
おはなしくらぶ (乳幼児向け)*		10月の読み聞かせは、おやすみです。		

*印は自主サークルによる活動および催しです。松の木読書会は、みんなで同じ本を読んで語り合う読書会です。お気軽にご参加ください。

図書館開館30周年記念 おとなの朗読会 参加無料

晩秋のひととき、ゆったりと朗読に耳を傾けてみませんか。

日時／11月12日（日） 午前11時～正午

内容・朗読者／

「山月記」(中島敦作)・行成章子さん

「すわるおばさん」(東海林さだお作)・川田靖子さん

「うぐいす」(藤沢周平作)・平岩晴子さん

会場／図書館（本館）視聴覚室

対象／どなたでも 定員／40人

申込方法／事前申込み不要。当日直接ご来館ください。

平成29年度 児童文化講座 本館

「ももんちゃん」シリーズなど多数の作品を手がけている絵本作家・とよた かずひこさんをお迎えして開催します。

日時／11月29日（火） 午前10時～正午

申込期間／11月6日（月）から受け付け

※詳細は、広報あさか11月号をご覧ください！

10月31日（火）は朝霞市立図書館の開館記念日！

朝霞市に図書館ができたのは1963年（昭和38年）12月。はじめは中央公民館（現在の南朝霞公民館の場所）にありました。現在の場所に図書館が開館したのは、1987年（昭和62年）10月31日です。



10月27日（金）～11月9日（木）は読書週間！

◆読書週間とは…

終戦2年後の1947年（昭和22年）、「読書の力によって、平和な文化国家を創ろう」と、出版社、取次会社、書店と公共図書館が力を合わせ、新聞・放送のマスコミ機関の協力のもと第1回が開催されました。これはアメリカの「チルドレンズ・ブック・ウィーク」にならったものです。現在は、文化の日をはさんで2週間となりました。（公益社団法人 読書推進運動協議会ホームページより）

図書館本館・分館では、話題本・テーマ展示・ティーンズコーナー等の棚に、おすすめ本をご用意しています。ぜひお越しください！

新着図書紹介（ ）内は所蔵館とコーナー名

一般書 なぜ「近大発のナマス」はウナギより美味しいのか？（本館 科学工業）
山下袖実／著 光文社 666.6

みちくさ道中（本館・分館 日本文学・文庫）
木内昇／著 集英社 914キウ

児童書 話したくなる世界の国旗（本館・分館 児童）
阿部泉／監修 コンデックス情報研究所／編著 清水書院 K288

※新着図書の紹介については、ボランティア団体により音訳CDを作成していただいておりますので、ご利用の方は、お問い合わせください。※図書館のホームページでも毎週新刊案内を更新しています。

10・11月の図書館のお休み

《本館》 ◆定期休館（第2火曜日、第4金曜日）
10月／10日（火） 11月／14日（火）・24日（金）

◆臨時休館（蔵書点検）
10月／20日（金）～27日（金）

《分館》 ◆定期休館（第2水曜日、第4木曜日）
10月／11日（水）、26日（水） 11月／8日（水）

◆臨時休館（蔵書点検）
11月／16日（水）～22日（水）

●本館・分館の開館時間

午前9時30分～午後7時（土・日曜日、祝日は午後6時まで）

※各公民館図書室は蔵書点検のため、次のとおり臨時休室となります。ご不便をおかけしますが、ご理解とご協力をお願いします。

<公民館図書室臨時休室日>

10月5日（休） 東朝霞公民館 10月12日（休） 西朝霞公民館

10月17日（火） 内間木公民館 10月18日（水） 中央公民館

11月2日（休） 北朝霞公民館 11月8日（水） 南朝霞公民館

博物館へ行こう！

朝霞市博物館 〒351-0007 岡2-7-22 ☎469-2285
 文化財課文化財保護係 同上(博物館内) ☎463-2927
 埋蔵文化財センター 〒351-0033 大字浜崎231-2 ☎486-2244

共通☎468-0079

朝霞市市制施行50周年記念展 アート×朝霞 丸沼芸術の森U50作家たちによる

本展では、市制施行50周年にちなみ、丸沼芸術の森で活動する50歳までの若手作家を中心に、アートと朝霞の関わり合いから生まれた作品をご紹介します。版画や陶芸、ガラス、彫刻、現代美術など、様々な分野の作品から、芸術の秋を感じてください。

会期／9月30日(土)～10月22日(日)

会場／朝霞市博物館

主催／朝霞市博物館・丸沼芸術の森

後援／韓国工芸デザイン文化振興院



朝霞市指定無形文化財「溝沼獅子舞」

朝霞市指定無形文化財の「溝沼獅子舞」が披露されます。本市に残る唯一の獅子舞です。お誘い合わせのうえ、ご観覧ください。



日時／10月1日(日) 午後2時～

※雨天の場合、中止となることがあります。

会場／溝沼氷川神社境内(溝沼6-23-1)

※駐車場がありませんので、車での来場はご遠慮ください。

あさかの歴史写真大募集

あさかの歴史写真を広く募集します。今や見られなくなった町並み、風景、建物など昔の朝霞を伝える写真(特に大正・昭和時代に撮影された写真)をぜひご提供ください。ご提供写真は、博物館で大切に保存し活用します。当時の何気ない写真が貴重な資料になります。

募集期間／12月21日(木)まで

申込方法／博物館に直接または郵送で、紙媒体またはフィルムをご提出ください。申し込みにあたって、写真に「使用承諾書」を添付してください。

「使用承諾書」は、市ホームページからダウンロードするか、朝霞市博物館で直接お渡しができます。

近代化遺産全国一斉公開2017 朝霞の近代化遺産 塩味醤油醸造特別公開

10月20日の「近代化遺産の日」にちなんで、慶応元年(1865)創業、明治～昭和初期の建造物が残る塩味醤油醸造が特別公開されます。

日時／10月28日(土) 午前9時～午後3時

会場／塩味醤油醸造(溝沼3-1-45)

申込方法／事前予約不要。当日直接会場へ。

問合せ／文化財課 ☎463-2927

※公開日以外の日程での見学を希望される場合は、事前予約が必要です。

※駐車場がありませんので、車での来場はご遠慮ください。



第32回企画展 装飾壺からみた弥生時代の朝霞 11/3(金)～12/10(日)

資料数は限られますが、縄文時代晩期終末から弥生時代中期中葉にかけての時期と、再び武蔵野台地の上に集落が築かれ始める中期後半の時期に、市内遺跡から出土した土器を周辺地域の出土事例とともに紹介します。

写真：向山遺跡出土
壺形土器(宮ノ台式)

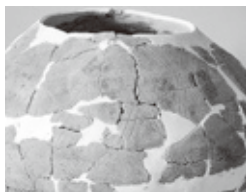

考古学体験講座①土器づくりに挑戦！

焼かずに固まる粘土を使って、昔の技法で土器を作ってみましょう。

日時／11月12日(日) (1)午前10時～11時30分
(2)午後1時30分～3時

対象：定員／小学生：各20人

申込方法／往復はがきに講座名、希望時間、住所、氏名(ふりがな)、学年、

電話番号、返信用住所を記入のうえ、10月29日(日)【必着】で博物館へ。

※1枚のはがきで4人まで申し込みめます。(必要事項は全員分記入)

※申込多数の場合は抽選となります。

博物館・埋蔵文化財センター おやすみカレンダー

開館時間 午前9時～午後5時

休館日 月曜日、第4金曜日(祝日に当たるときは開館)、祝日の翌日(土・日曜日に当たるときは開館)、12月27日～1月4日

※第4金曜日は、文化財保護係の窓口は受け付けています。

(11月24日は、祝日の翌日のため博物館・文化財保護係ともに休みです)

※埋蔵文化財センターの開所時間・休所日は博物館に準じます(臨時の開館・休館は除く)。

10月

日	月	火	水	木	金	土
1	2	3	4	5	6	7
8	9	10	11	12	13	14
15	16	17	18	19	20	21
22	23	24	25	26	27	28
29	30	31				

11月

日	月	火	水	木	金	土
			1	2	3	4
5	6	7	8	9	10	11
12	13	14	15	16	17	18
19	20	21	22	23	24	25
26	27	28	29	30		

重要文化財 旧高橋家住宅からのお知らせ

手打ちうどんをつくろう！

地元の方を講師に迎え、うどん作り挑戦してみましょう。



日時／11月11日(土) 午前10時～正午

講師／東生活改善クラブの皆さん

会場／旧高橋家住宅

対象：定員／小・中学生とその保護者：8組(1組3人まで)

※応募多数の場合抽せん

申込方法／往復はがきに全員分の住所、氏名(ふりがな)、

年齢(学年)、電話番号、「手打ちうどん作り希望」と明記

のうえ、10月24日(火)【必着】までに 〒351-0007 朝霞

市岡2-7-22 朝霞市教育委員会文化財課へ

※1枚のはがきで1組の申し込みができます。

開園時間 午前9時～午後4時30分

休園日 博物館に準じますが、第4金曜日は開園します。

〒351-0005 朝霞市根岸台2-15-10

(根岸台市民センター隣)

☎462-7067

問い合わせ 文化財課 ☎463-2927

