

# 情報BOX



## 募集

### 自衛官

幹部候補生 / 大卒程度 : 22歳  
 以上26歳未満の方 大学院  
 修了(見込み含む) : 22歳以  
 上28歳未満の方  
 受付期間 / 5月12日(月)まで  
 問い合わせ / 自衛隊朝霞地域事  
 務所 ☎048 466 4  
 435 http://www.mod.  
 go.jp/pco/saitama

### 朝霞地区一部事務組合

#### 職員

障害者支援施設支援員(正規職  
 員)  
 採用予定人数 / 2人

勤務内容 / 利用者(知的障害者)  
 の入浴介助等の身体介護等

採用予定日 / 7月1日(火)

応募資格 / 大学、短大または高  
 校卒業者で、昭和48年4月2

日以降に生まれた方

ただし、地方公務員法第16条  
 に該当する方は除きます。

試験日時 / 5月28日(水) 午前9  
 時

受付期間 / 5月7日(水) ~ 16日(金)  
 午前9時 ~ 午後5時(土・日  
 曜日を除く)

受験申込書 / 5月1日(木)から朝  
 霞地区一部事務組合(事務局  
 総務課、障害者支援施設すわ  
 緑風園および朝霞・志木・和  
 光・新座消防署)で配布

申込書類 / 採用試験申込書、履  
 歴書(いずれも写真貼付)

障害者支援施設支援員(臨時職  
 員)

勤務内容 / 利用者(知的障害者)  
 の日常生活の介助や社会的活  
 動を支援する仕事等

勤務形態 / 変則勤務

賃金等 / 時給1000円 他に

特別賃金(条件あり) 社会  
 保険加入

詳細については、お問い合わせ  
 ください

朝霞地区一部事務組合は、朝  
 霞市、志木市、和光市および新  
 座市で構成する特別地方公共団  
 体です。

申し込み・問い合わせ / 障害者  
 支援施設すわ緑風園 ☎04  
 8 461 3028

フリーマーケット用品  
 提供のお願い

NPO法人なかよしねっと障  
 がい児放課後クラブ「なかよ  
 し」は、心身障害者地域デイケ  
 ア施設「ぱれっと」と共催で、  
 6月1日(日)に朝霞市産業文化セ  
 ンターでフリーマーケットを開  
 催します。つきましては、ご家  
 庭で新品の不用品(寝具・タオ  
 ル・石けん・食器・雑貨のみ)  
 がありましたらご連絡ください。  
 ご自宅まで引き取りに伺います。  
 受付日 / 5月7日(水) ~ 16日(金)  
 問い合わせ / NPO法人なかよ



### 催し・講座

費用の記載がないものは原則として無料です

## こ(子・個)育てサロン「ありがとうの会」オープン!

問い合わせ / ありがとうの会代表土佐 ☎048 - 462 - 2450  
 朝霞市社会福祉協議会 ☎048 - 486 - 2485

朝霞市社会福祉協議会が中心となって策定した「地域福祉活動計画」が平成20年4月から始動しました。これは『住み慣れた地域で誰もが共に安心して暮らしたい』という願いを実現するために、地域住民・福祉関係機関・福祉団体などが連携・協働しながら推進するための計画です。本計画の中で最重点項目となっている「小地域活動の展開」では、市内2か所(富士見町内会、溝沼第2・第3町内会)をモデル地区として活動準備を進めています。

このたび、富士見町内会の取り組みとして、プレママ・プレパパ・子育て中の親子・おじいちゃん・おばあちゃん・障害のある子もない子もみんなで集まりおしゃべりするサロン「こ(子・個)育てサロン「ありがとうの会」」が5月8日(木)にオープンします。第1回目は保健師と管理栄養士による健康相談を行いますので、ぜひお越しください。

日時 / 5月8日(木)・22日(木) 午前10時~11時30分

毎月第2・4木曜日に実施

場所 / 本町放課後児童クラブ分室(第六小学校敷地内)

出入り自由 予約不要



### 朝霞市役所

朝霞市本町1-1-1

TEL 048 - 463 - 1111(代表)  
 直通電話番号(ダイヤルイン)で  
 電話をかけると、直接各担当係に  
 つながります。

受付時間

午前8時30分 ~ 午後5時15分

休日

土・日曜日、祝日

しねっと 伊藤・佐藤 ☎048-476-6386 (午前10時～午後6時)



## 児童手当・特例給付制度 新年度の受付がはじまります

児童手当は、小学校修了前12歳到達最初の年度末)の児童を養育し、前年の所得が一定額以内の方に支給されます。

6月分から新しい年度となることから、今まで受給していな方も受給できる場合がありますので、別表1の所得制限限度額表をご確認のうえ、該当する場合は、6月2日(月)までに「認定請求書」の提出を行ってください。

6月2日(月)以降も申請はできますが、手当は認定請求をした日の属する月の翌月分から支給されますので、提出が遅れると遅れた月分の手当は受けられません。

支給対象/小学校修了前の児童を養育している方で次に該当

(別表1)  
児童手当所得制限限度額表

(単位:円)

扶養親族数 (税金申告上)	児童手当 国民年金加入者及び年金未加入者(自営業など)	特例給付 厚生年金・私立学校教職員共済などの加入者(会社員など)
	所得制限限度額(未満)	所得制限限度額(未満)
0人	4,680,000円	5,400,000円
1人	5,060,000円	5,780,000円
2人	5,440,000円	6,160,000円
3人	5,820,000円	6,540,000円
4人	6,200,000円	6,920,000円

以下、扶養人数が一人増えるごとに38万円を追加

(法定控除80,000円を含む)

給与所得者は給与所得控除後の額と、それ以外の方は総収入から必要経費を引いた額と比べてください。  
上記の額未満の方が対象になります。

(別表2)  
児童手当支給月額

対象児童	0歳以上3歳未満の児童	3歳以上
第1子、第2子	月額1万円	月額5千円
第3子以降	月額1万円	月額1万円

する方(所得制限あり)  
朝霞市に住居登録のある方  
在留資格があり朝霞市に外国人登録をしている方  
公務員の方は職場での申請となります。ただし次の方は朝霞市での申請となります。  
・独立行政法人の職員の方  
・他の地方公共団体に派遣された職員の方  
・日本郵政グループ関連会社の社員の方  
・国立大学法人等(国立大学法人)および大学共同利用機関法人(職員の方)  
詳細は勤務先へお問い合わせください。

到達の翌月分からは、第1子および第2子の手当額は5千円となります。  
請求時に必要なもの/印鑑、保険証(請求者本人のもの)、請求者名義の預金口座のわかるもの(郵便局は不可)  
その他状況により別途書類をお願いすることがあります。  
申請場所/子育て支援課、内閣木支所、朝霞台出張所、朝霞駅前出張所  
問い合わせ/子育て支援課 内線2645 ☎048-461-4613(直通)  
なお、現在受給中の方は、認定請求書の提出は不要ですが、6月に通知します「現況届」を提出していただくこととなります。

## 催し・講座

費用の記載がないものは原則として無料です

### 精神保健家族教室

申し込み・問い合わせ/健康づくり課(保健センター)  
☎048-465-8611

「これは病気の症状?」「家族はどんなふうに関わりたい?」「同じような悩みを抱えるご家族どうし、ともに学び、話し合える仲間を作りませんか?家族にとって必要な知識や他の家族の体験談を知りたい。そんな皆さんの参加をお待ちしています。

日時・内容・講師/下表参照 4回1コースです。  
会場/保健センター

対象/精神に障害のある方(主に統合失調症)の家族で、朝霞、志木、和光、新座市に在住の方  
定員/30人(先着順)  
申込方法/5月13日(火)から電話で健康づくり課へ。

	日時	内容	講師
①	6月2日(月) 午前9時30分~11時30分	家族の体験談 今、困っていることは? (グループワーク)	家族代表、 保健師
②	6月9日(月) 午前9時30分~11時30分	精神疾患の理解	精神科医師
③	6月23日(月) 午前9時30分~11時30分	家族の対応・障害の理解、 朝霞市の福祉サービス	保健師、福祉課保健師
④	6月30日(月) 午前9時30分~11時30分	家族が健康であるために (グループワーク)	保健師

### 就学相談オリエンテーション

問い合わせ/教育指導課 内線2434 ☎048-463-2884(直通)

今年6月から行われる就学相談について、就学支援委員による説明会を開催します。

日時/5月22日(木) 午後2時30分~4時

会場/コミュニティセンター

対象/お子さんの就学に関してお悩みのある保護者の方、保育園・幼稚園・保育施設・小中学校の就学相談担当者

申込方法/当日直接会場へ

### いっしょにあそぼう保育園で

問い合わせ/子育て支援課 内線2644 ☎048-463-2837(直通)

お近くの保育園で、保育士といっしょにいろいろな遊びをしましょう。お友だちも待っています。

日時/5月14日(水) 午前9時30分~11時(雨天決行)

会場/各市立保育園(北朝霞保育園分園を除く)

事前予約等は必要ありませんので、直接お近くの市立保育園へお出かけください。また、根岸台保育園・泉水保育園では、家庭児童相談員による児童の性格やことばの遅れなどの相談を実施します。

## 戸籍の謄・抄本や住民票の写し等の取得要件が厳しくなります

偽りや不正な手段による証明書等の取得などを防止することを目的として、戸籍法および住民基本台帳法の一部改正されました。これにより5月1日から戸籍の謄・抄本や住民票の写し等の交付を請求できる方は、次のとおりとなります。

### 交付を請求できる方

戸籍の謄本や抄本・戸籍の附票  
 本人、本人と同一の戸籍内の方、本人の直系尊属(親や祖父等)および直系卑属(子や孫等)の方  
 相続などで自己の権利や義務を行使する当事者の方  
 住民票の写し  
 本人、本人と同一世帯の住民票に記載されている方  
 相続などで自己の権利や義務を行使する当事者の方

なお、これらの要件に当てはまらない方は、本人の委任状が必要となります。  
**本人確認の徹底**  
 これまでも、市の要綱により請求者の本人確認を行ってきましたが、今後は法律上のルールとなります。

### 本人確認の方法

運転免許証、パスポート、顔写真付きの住民基本台帳カード

などにより確認を行います。

これらをお持ちでない方については、健康保険証、年金手帳、会社の身分証明書、学生証等の本人確認ができる書類を複数ご提示いただく場合があります。

婚姻、離婚、養子縁組等、一部の届出や住民票の異動などの際も、これらと同様の本人確認が必要となります。

皆様のご理解・ご協力をお願いいたします。

問い合わせ/総合窓口課 内線  
 261277 ☎048 4632605(直通)

## 民生委員・児童委員を ご存じですか?

民生委員・児童委員は、厚生労働大臣・埼玉県知事から委嘱を受けて福祉に関する相談や支援を行っており、本市では159人が活動しています。

お気軽にご相談ください

「最近、一人暮らしのお年寄りを見かけないので病気ではないか?」「子どもの泣き声が絶えない家があるけれど虐待ではないか?」など、ご近所の気になることや、生活を営むうえでの悩み事、心配事がありましたら、民生委員・児童委員にご相談ください。相談内容に応じた福祉サービスを紹介するなど、安心して生活ができるようにお手伝いをしています。

相談などで知り得た情報については秘密を厳守します。

お住まいの地域を担当する民生委員・児童委員についてはお問い合わせください。

なお、5月15日号に民生委員・児童委員・主任児童委員名簿を掲載します。

問い合わせ/福祉課 内線2657 ☎048 463594(直通)

## あかね公園の意見募集と整備 内容説明会の開催について

朝霞駅南口から南西に約180mの場所に公園を整備します。今回整備する公園は面積約0.15haの街区公園で、地域住民の方々に最も身近な公園として整備していく予定です。この公園の基本計画を策定するため、市民の皆さんからご意見を募集します。いただいたご意見を参考に整備内容をまとめ、説明会で皆さんと整備計画を策定していきたいと考えています。

意見を提出できる方/市内在住・在勤・在学の方

意見提出方法/ご意見等および住所・氏名を記入のうえ、郵送、メールまたは直接提出してください。

意見提出期間/5月1日(木)~30日(金)

提出先/〒351 8501 朝霞市本町1-1-1 朝霞市役所都市

## 催し・講座

費用の記載がないものは原則として無料です

### 甲種防火管理新規講習会

申し込み・問い合わせ/朝霞消防署消防課 ☎048-463-1190

多数の人が利用する事業所などは、消防法により有資格者による防火管理業務が義務づけられています。この講習会は、防火管理者としての資格を取得するためのもので、事業所などで、管理監督的な地位にある方を対象としています。

日時/第1回...6月5日(木)・6日(金)、第2回...7月3日(木)・4日(金)

各回とも午前8時30分~午後4時30分

会場/産業文化センター(講習会専用の駐車場はありません)

定員/各回90人(定員になりしだい締め切り・朝霞消防署の受付人員 各回30人)

受講資格/市内在住・在勤の方(1事業所2名まで)

証明できる物を持参してください。

教材費/3,500円(予定) 講習当日に販売します。

申込期間/5月12日(月)~5月16日(金) 午前8時30分~午後5時30分

写真1枚(縦3cm×横2.4cm・正面上三分身像で3か月以内に撮影したもの)を持参してください。

### 普通救命講習

問い合わせ/埼玉県南西部消防本部救急課 ☎048-460-0124

「救命リレーはあなたから」をスローガンに市民の皆さんへの応急手当の普及を図るため、講習会を実施します。

日時/5月24日(土) 午前9時~正午

会場/新座消防署

内容/救命に必要な応急手当等

(AED(自動体外式除細動器)講習を含む)

定員/40人

(先着順・定員になりしだい受付終了)

再講習の方の受講も可能。

申込期間/5月12日(月)~16日(金)

申込方法/朝霞消防署または浜崎分署にて直接お申し込みください(電話受付不可)。

計画課公園係 ☑tosike@ci  
ty.asakasaitema.jp

整備内容説明会 / 6月21日(土)  
午前10時～11時30分 コミュ  
ニティセンター

意見の公表 / 提出していただいた  
ご意見等に対する個別の回  
答はしません。ご意見は整備  
内容説明会にて内容のみ公表  
します。内容以外の氏名など  
個人を特定できる情報は公表  
しません。なお、説明会は意  
見の提出がなくても参加でき  
ます。

あかね公園案内図

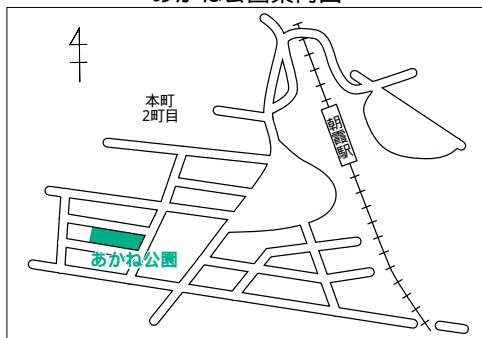

問い合わせ / 都市計画課 内線  
2103 ☎048 463  
0375 (直通)

春のきれいな  
まちづくり運動

住みよい環境をつくるため、  
自治会等のご協力により、環境  
美化運動の一環として市内全域

を対象とした「春のきれいなま  
ちづくり運動」を行います。市  
民の皆さんの積極的な参加をお  
願いします。

実施日 / 5月25日(日)  
実施方法 / 各自治会等を中心に  
道路に散乱しているごみや空  
き缶などの収集やその処理を  
行います。

ごみを効率よく衛生的に回収  
するため、次のことにご協力  
ください。

- ・回収車が進入可能な場所に集  
める

- ・集積場所はできるだけ分散し  
ないようにする

- ・ごみの分別は「資源とゴミ  
の分け方出し方」を参考にす  
る。

- ・家庭から出された粗大ごみは  
回収しません。

- ・雨天等により実施日を変更す  
る場合は、変更日時・ごみの収  
集場所について環境保全課まで  
ご連絡ください。

問い合わせ / 環境保全課 内線  
2262 ☎048 463  
1504 (直通)

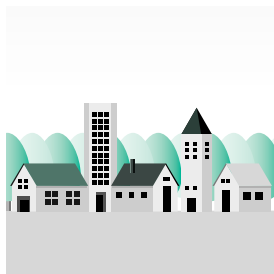

催し・講座 費用の記載がないものは原則として無料です

エコネットあさか講座

会場・申し込み・問い合わせ / エコネットあさか (リサイクルプラザ) ☎048 - 486 - 0222

対象 / 市内在住の18歳以上の方 (公開講座を除く)

申込方法 / 5月10日(土) 午前9時から電話または直接エコネットあさかへ (先着順)

「布ぞうり作り」は5月17日(土)まで申込受付。申込多数の場合は抽せんとし、当選者のみ電話で連絡します。

公開講座の来場者が多い場合は、受け付けをお断りすることがあります。

日 時	タイトル・内容	定 員	持ち物など
5月14日(水) 午後1時30分～3時	「環境ミニ講座」「ボランティアと環境」	30人	・筆記用具
5月20日(火) 5月27日(火) 午前10時～午後3時	「衣類のリフォーム」 「私だけのオリジナルファッション」 それぞれの希望に沿った作品をいっしょ に考えながら作っていきます。	13人 2回とも 参加できる 方	・リフォームしたい手持ちの和服・スカート・ブラウ スなど (ほどいたものがよい) ・持参の生地に合わせて接着芯1mぐらい ・裁縫道具 ・ミシン系 ・昼食の用意(お弁当)
5月21日(水) 午前10時～正午	「固形石けん作り」 「廃食油で石けんを作ろう」	10人	・洗って乾かして、開かないままの500ml牛乳パック 1本分 ・マスク ・エプロン ・ゴム手袋 (軍手でも可)
6月4日(水) 午前10時～午後3時	「ビーズを使っためがねチェーン」 「エレガントな輝きをプラスして」	10人	・ペンチ ・昼食の用意(お弁当)
6月9日(月) 午前10時～午後3時	「布ぞうり作り」 「足にやさしい布ぞうりを作ろう」	8人	・ビニールひも6mm×3.2m(1足分) ・裂いた木綿5cm幅×1mを20本 ・昼食の用意(お弁当)
5月13日(火) 午前10時～正午	公開講座 「リサイクルおもちゃで遊ぼう」 「手づくりおもちゃはやっぱりいいね！」	当日会場へ	・なし(ご用意します)
5月17日(土) 午前10時～午後3時	公開講座 「傘のリフォーム」 「使わなくなった傘でマイバッグを作ろう」	当日会場へ	・壊れた傘、不用な傘
5月24日(土) 午後1時30分～3時	公開講座 「おもちゃの病院」 「おもちゃの診断・修理を引き受けます」	当日会場へ	・壊れたおもちゃ(1人3点まで) 必要部品代は実費をいただきます。
6月1日(日) 午前10時～午後3時	公開講座 「小さな布のリフォーム」 「小さな布でもアイデアでステキな小物 のできあがり」	当日会場へ	・なし(ご用意します)

## 住宅用太陽光発電システム の設置に補助金を 交付しています

市では、地球温暖化防止の一環として、環境への負荷の少ないクリーンエネルギーの導入を促進するために、今年度も次のとおり補助金を交付しています。補助対象/市税を完納し、市内に住所を有する方が、自ら居住する市内の住宅への太陽光発電システムの設置に要する経費。ただし、次の要件を備えていること。

要件/  
 住宅の屋根等への設置に適した、低圧配電線と逆潮流有りで連係し、かつ太陽電池の最大出力値が10<sup>キ</sup>ワット未満の太陽光発電システムであるもの  
 逆潮流有りとは、商用電力と連携し、自家使用を超える余剰分については、電力会社に売電することができるシステム。  
 未使用品であるもの(中古品は対象外)  
 電力会社と電灯契約を締結していること  
 補助金額/最大出力値に6万円を乗じた額で最高限度額は20万円。  
 下記、補助金算出例を参照  
 申請方法/設置工事に着手する前に環境保全課にある申請書に次の書類を添付して提出し

てください。郵送は不可  
 経費の内訳が明記されている  
 工事請負契約書、または見積書の写し  
 工事着手前の現況カラー写真  
 平成20年1月2日以降に転入された方は、前住地での前年度分の納税証明書  
 申請期間/平成21年1月30日(金)まで

交付方法/交付申請書を審査し、設置後は実績報告書等により発電システムの現地検査を行います。設置要件に適合すると認められた後に、金融機関口座へ振り込みます。

### 補助金の算出例

3.60<sup>キ</sup>ワットの発電システムを設置しようとする  
 3.60<sup>キ</sup>ワット×60,000円で最大216,000円となりますが、高限度額が200,000円のため補助金は200,000円となります

申請先・問い合わせ/環境保全課  
 課内線 2264 ☎048 463 1512(直通)

### 個人住宅リフォーム 資金補助制度

市では、地域経済対策の一環として、市民の方がみずから住んでいる持ち家のリフォームを行った場合に、その工事費の一部を補助しています。  
 申請は工事開始前に行ってください。

ください。工事開始後および完了後の申請は対象になりませんのでご注意ください。  
 補助対象者/次の条件をすべて満たしている方  
 みずから住んでいる持ち家  
 市内業者が行うリフォーム工事(塀・門等の塗装、自宅車庫の改装等は対象外)  
 対象工事が税抜き額で20万円以上のリフォーム工事

これから工事を始めるもので平成21年3月末日までに完了するもの  
 補助金額/対象工事費(税抜き)の5% 最高限度額10万円  
 申し込み・問い合わせ/産業振興課  
 課内線 2243 ☎048 463 1903(直通)

### 住宅用火災警報器の設置はお済みですか?

住宅火災による死者発生を減らすことを目的として消防法が改正され、すべての住宅に住宅用火災警報器の設置が義務づけられました。  
 平成20年5月31日までに設置してください

問い合わせ/埼玉県南西部消防本部予防課 ☎048 463 00121 財団法人日本消防設備安全センター内 住宅用火災警報器相談室 ☎0120 565 911

## 催し・講座

費用の記載がないものは原則として無料です

### 無料法律相談・調停相談

問い合わせ/さいたま家庭裁判所事務局総務課  
 ☎048-863-4111 内線3031

日時/5月29日(木) 午前10時~正午、午後1時~3時30分  
 会場/産業文化センター  
 内容/金銭・土地・建物・交通事故などについての紛争・離婚・遺産分割などに関する相談  
 定員/50人(先着順)  
 申込方法/直接会場へ  
 受付時間/午前10時~11時30分、午後1時~3時  
 1人の相談時間は20分間  
 主催/さいたま地方・家庭裁判所  
 協力/埼玉弁護士会、さいたま調停協会連合会

### 葬儀基本相談

会場・問い合わせ/斎場  
 ☎048-460-0055

将来の備えとして、基本的な葬儀の流れを知りたいなど、葬儀に関する事前相談を行います。  
 日時/5月27日(火) 午前9時から11時(随時受付)  
 対象/市内在住の方 申込方法/当日直接会場へ  
 主催/(財)朝霞市施設管理公社

## 住宅用火災警報器

火災により発生する煙を自動的に感知し、家の中にいる人に警報ブザーや音声または光(別途工事必要)により火災の発生を知らせ、避難をうながす器具です。



(天井付け型の例)



(壁付け型の例)

## 不適正な訪問販売にご注意!!

消防職員が訪問販売を行うことはありません。

## 消費者団体の活動を支援します

市では、消費者の消費生活の安定、向上を図るため、消費者団体が行う消費者啓発事業等に対して、その活動経費の一部を補助します。

対象団体／市内在住の消費者により組織された自主活動を行う団体で、会員数がおおむね15人以上であり、営利および政治、宗教活動を目的としな

い団体  
対象事業と補助金額／市民に対する情報提供事業、および啓発や教育事業について5万円まで補助します。  
申込方法／補助金交付申請書を6月2日(月)までに提出してください。

問い合わせ／地域づくり支援課  
内線2254 ☎048 463 2648(直通)

## 経済産業省からのお知らせです 長年ご使用の扇風機にご注意ください！

長年使用している扇風機(30年以上)は、火災等の事故につながる恐れがあります。

- ・モーターのつなる音
- ・焦げくさい
- ・モーターが異常に熱い
- ・羽根が異常音を出しながら

回っている  
羽根の回転が遅い  
・電源コードに触れると止まる事もある

ひとつでも該当したら早急  
使用を中止し、販売店・メーカーにご連絡ください。

その他の家電製品も、古くなったものについては注意してください。

問い合わせ／地域づくり支援課  
内線2254 ☎048 463 2648(直通)

## ゆめばれす 臨時休開館のお知らせ

ゆめばれすでは、5月5日(月)は、祝日のため開館し、翌々日の7日(水)を臨時休館します。

問い合わせ／ゆめばれす(市民会館)  
☎048 466 2525

## 5月の納付

固定資産税・都市計画税(第1期)  
軽自動車税(全期)  
国民健康保険税(随期)  
介護保険料(随期)  
\*納期限は6月2日(月)です。

便利で確実な口座振替をご利用ください。

## ごみの減量にご協力 ください

ごみの減量には、ごみの発生自体を抑制することが大切です。そのことが資源の消費を抑え、自然やわたしたちの住んでいる環境を守ることになります。

市内で発生する燃やすごみの総量は、平成18年度実績で21,592トンですが、その多くは生ごみに含まれる「水分」です。生ごみの水分をとれば、ごみの減量につながり、次のような利点があります。

集積所の悪臭防止につながる。  
クラス対策になる。  
収集車の燃費が向上し二酸化炭素の発生抑制になる。  
焼却炉の燃焼効率が上がる。  
また、生ごみの水切りの方法は次のやり方などが効果的です。  
手で絞る。

ビールびん等の底を三角コーナーに押しつける。  
できるだけ水分を切ることを心がけ、ごみの減量を図りましょう。皆さんのご協力をお願いします。

問い合わせ／クリーンセンター  
☎048 456 1593

犬や猫のふんでみんなが迷惑しています  
飼い主が責任をもって処分しましょう

## 6月14日(土)東武東上線ダイヤ改正 地下鉄副都心線との直通運転開始

東京メトロ副都心線(和光市～渋谷間)の開業に合わせ、東上線と副都心線で相互直通運転を開始します。

1日あたりの直通運転本数(平日)は、東上線から上り58本、副都心線から下り54本が乗換えなしで運転されます。1時間あたりでは、朝ラッシュ時(上り)7本、夕ラッシュ時(下り)4本が運転されます。

これにより、朝霞から新宿・渋谷の副都心への通勤・通学など、ますます便利になります。

問い合わせ／東武鉄道お客さまセンター ☎03 3621 5205

受付時間...午前8時30分～午後7時(年末年始を除く)



### エイズ・性感染症の検査について

朝霞保健所では、エイズおよび性感染症の検査を実施しています。詳細については、朝霞保健所へお問い合わせください。  
 日程/左表のとおり  
 定員/各日40人(予約制)  
 問い合わせ/朝霞保健所 ☎048-463-0468

受付日時	第2水曜日		第4木曜日		受付日時	第2水曜日		第4木曜日			
	午前9時~10時30分					午前9時~10時30分					
5月	14日(水)	29日(第5木曜日)	11月	12日(水)	27日(木)	6月	11日(水)	26日(木)	12月	10日(水)	25日(木)
7月	9日(水)	24日(木)	21年1月	14日(水)	22日(木)	8月	13日(水)	28日(木)	2月	-	26日(木)
9月	10日(水)	25日(木)	3月	11日(水)	26日(木)	10月	8日(水)	23日(木)			

### 難病に認定された方に見舞金を支給します

市内にお住まいで、別表に定める疾患により、埼玉県の特定疾患等または小児慢性特定疾患医療給付制度による「埼玉県特定疾患医療受給者証」の交付を受けている方に見舞金を支給します。  
 金額/1人につき年額3万円  
 申請期間/6月末まで  
 新たに受給者証の交付を受けた方については年度内随時申請に必要なもの/埼玉県特定疾患医療受給者証、振込先銀行口座番号控えおよび印鑑  
 申請先・問い合わせ/福祉課  
 内線2654 ☎048-463-1594(直通)

### 地震への備えは万全ですか？

建物の耐震診断・耐震改修工事に補助金を交付します。



問い合わせ/建築課  
 内線2592~4  
 ☎048 463 2585

#### 別表 小児慢性特定疾患

1 悪性新生物	入院および通院 18歳未満
2 慢性腎疾患	
3 慢性呼吸器疾患	
4 慢性心疾患	
5 内分泌疾患	
6 膠原病	
7 糖尿病	
8 先天性代謝異常	
9 血友病等血液・免疫疾患	
10 神経・筋疾患	
11 慢性消化器疾患	

#### 先天性血液凝固因子欠乏症

1 第1因子欠乏症	入院および通院 20歳以上
2 第2因子欠乏症	
3 第3因子欠乏症	
4 第4因子欠乏症	
5 第5因子欠乏症	
6 第6因子欠乏症	
7 第7因子欠乏症	
8 第8因子欠乏症	
9 第9因子欠乏症	
10 第10因子欠乏症	
11 フォン・ヴィルブラント病	

#### 特定疾患(入院および通院・全年齢対象)

1. ベーチェット病	19. 悪性関節リウマチ	35. 原発性免疫不全症候群
2. 多発性硬化症	20. パーキンソン病関連疾患(進行性核上性麻痺、大脳皮質基底核変性症、パーキンソン病)	36. 特発性間質性肺炎
3. 重症筋無力症	21. アミロイドーシス	37. 網膜色素変性症
4. 全身性エリテマトーデス	22. スモン	38. プリオン病
5. スモン	23. 脊柱靱帯骨化症	39. 原発性肺高血圧症
6. 再生不良性貧血	24. ハンチントン病	40. 神経線維腫症
7. サルコイドーシス	25. モヤモヤ病(ウイルス動脈輪閉塞症)	41. 亜急性硬化性全脳炎
8. 筋萎縮性側索硬化症	26. ウェゲナー肉芽腫症	42. バッド・キアリ症候群
9. 強皮症、皮膚筋炎、多発性筋炎	27. 特発性拡張型(うっ血型)心筋症	43. 特発性慢性肺血栓栓症(肺高血圧型)
10. 特発性血小板減少性紫斑病	28. 多系統萎縮症(線条体黒質変性症、オリブ橋小脳萎縮症、シャイ・ドレーガー症候群)	44. ライソゾーム病(ファブリー病含む)
11. 結節性動脈周囲炎	29. 表皮水疱症(接合部型及び栄養障害型)	45. 副腎白質ジストロフィー
12. 潰瘍性大腸炎	30. 大動脈炎症候群	61. 溶血性貧血
13. 大動脈炎症候群	31. ピュルガー病	62. 橋本病
14. 天疱瘡	32. 広範脊柱管狭窄症	64. 特発性好酸球増多症候群
15. 天疱瘡	33. 原発性胆汁性肝硬変	65. 脊髄性進行性筋萎縮症
16. 脊髄小脳変性症	34. 重症急性膵炎	66. 脊髄空洞症
17. クローン病	35. 難治性の肝炎のうち劇症肝炎	67. 慢性炎症性脱髄性多発神経炎
18. 難治性の肝炎のうち劇症肝炎		68. ミトコンドリア脳筋症

# わくわくどーむからのご案内

問い合わせ / わくわくどーむ (健康増進センター) ☎048 472 6000



## スポーツ教室に参加してみませんか？

対象 / 市内に在住・在勤の18歳以上の方 ( 14~23の教室を除く )

( 医師から運動を禁止されている方は申し込みできません )

応募方法 / 往復はがきに、希望する教室名・住所・氏名(ふりがな)・年齢・電話番号・在勤の方は勤務先を記入のうえ、5月15日(木)【必着】までに、〒351 0033 朝霞市大字浜崎27番地「わくわくどーむスポーツ教室」係へ。申込多数の場合は抽せん。複数教室への申し込みも可能ですが、はがき1枚につき1人1教室まで。

14の教室は小学校1~3年生、16~19の教室は小学校1~6年生対象となります。また、16~19の教室で初級は初心者およびクロールの習得、中級は平泳ぎと背泳ぎの習得を目指します。

15および20~23の教室は3歳以上の未就学のお子さんが対象となります。また、20の教室は1人でパタ足ができるお子さんが対象となります(パタ足ができないお子さんは21~23のクラスをお選びください)。結果 / 5月20日(火)までに返信はがきでお知らせします。

2次募集 / 5月15日(木)の時点で、定員に満たない教室がある場合は、2次募集を16日(金)から実施し、わくわくどーむ館内掲示板でお知らせします。2次募集の申込受付はわくわくどーむ窓口のみ(電話不可)。また、申込手続きは必ず教室を受講する本人が行ってください。(お子さんが対象の教室はその保護者が行ってください)。

主催 / 株式会社オーチャー (指定管理者)

	教室名	時間	日程	定員	料金		教室名	時間	日程	定員	料金
1	太極拳	11:00~12:30	6/9~7/28 毎週月曜日(全8回)	35人	7,000円	13	ダンス エクササイズ	20:00~21:00	6/9~7/28 毎週月曜日(全8回)	35人	5,000円
2	スタイルヨガ	20:00~21:00	6/3~7/22 毎週火曜日(全8回)	35人	5,000円	14	キッズ スポーツクラブ	16:30~17:30	6/9~6/30 毎週月曜日(全4回)	20人	2,500円
3	アロマデトックス フットケア	9:30~10:30	6/4~7/23 毎週水曜日(全8回)	35人	6,000円	15	キンダー スポーツクラブ	16:30~17:30	6/6~6/27 毎週金曜日(全4回)	15人	3,500円
4	イシュタスタイル アロマヨガ	20:00~21:00	6/4~7/23 毎週水曜日(全8回)	35人	5,000円	16	子供水泳教室 A (初級)	16:30~17:30	6/4~7/23 毎週水曜日(全8回)	20人	6,000円
5	ボールバランス& ピラティス	10:45~11:45	6/4~7/23 毎週水曜日(全8回)	30人	5,000円	17	子供水泳教室 B (初級・中級)	17:45~18:45	6/4~7/23 毎週水曜日(全8回)	20人	6,000円
6	ハツラツ! リフレッシュ体操	10:30~12:00	6/6~7/25 毎週金曜日(全8回)	35人	5,000円	18	子供水泳教室 C (初級)	16:30~17:30	6/6~7/25 毎週金曜日(全8回)	20人	6,000円
7	パワーヨガ	13:30~14:30	6/6~7/25 毎週金曜日(全8回)	35人	5,000円	19	子供水泳教室 D (初級・中級)	17:45~18:45	6/6~7/25 毎週金曜日(全8回)	20人	6,000円
8	アシュタンガヨガ	12:50~13:50	6/1~7/20 毎週日曜日(全8回)	35人	5,000円	20	幼児水泳教室 A (クロールクラス)	15:15~16:15	6/4~7/23 毎週水曜日(全8回)	15人	6,000円
9	簡単パワーヨガ	11:15~12:15	6/3~7/22 毎週火曜日(全8回)	35人	5,000円	21	幼児水泳教室 B (水慣れ・ パタ足クラス)	15:15~16:15	6/6~7/25 毎週金曜日(全8回)	15人	6,000円
10	ダイナミック ピラティス	11:15~12:15	6/7~8/2 (7/19を除く) 毎週土曜日(全8回)	35人	5,000円	22	幼児水泳教室 C (水慣れ・ パタ足クラス)	9:30~10:30	6/7~6/28 毎週土曜日(全4回)	15人	3,000円
11	ソフト エアロビクス	11:00~12:30	6/5~7/24 毎週木曜日(全8回)	35人	5,000円	23	幼児水泳教室 D (水慣れ・ パタ足クラス)	10:45~11:45	6/7~6/28 毎週土曜日(全4回)	15人	3,000円
12	ラテンエアロ スリムアップ	13:30~14:30	6/2~7/21 毎週月曜日(全8回)	35人	5,000円	24	水中うき棒 体操	13:00~14:00	6/5~6/26 毎週木曜日(全4回)	15人	3,000円

教室終了後、そのまま施設をご利用いただけます。

( 14および 15の教室を除く。また、20~23の教室は成人以上の保護者同伴に限り教室終了後の施設利用が可能となります )  
トレーニング室を初めて利用される方はオリエンテーションの受講が必要となります。

( スポーツ教室のみ参加の方は不要 )

募集概要はホームページにも掲載しています！ <http://www.wakuwakudome.jp>

詳細については、わくわくどーむにお問い合わせください。