

ようこそ！あさかの生涯学習へ

生涯学習体験教室参加者募集 第4弾!!

教室名・内容・講師	教室番号	日時	会場	費用	定員
シニアライフのポイントと相続税増税路線 相続が「争続」にならないような生き方から税の仕組みまで学び、事前に何を準備すべきか、実務家と税理士が事例を基に熱く語ります。 講師／飯塚 紀一さん・小野 聡司さん	32	11月9日(出) 午後1時30分～4時	根岸台 市民センター	無料	各回 10人
	33	11月16日(出) 午後1時30分～4時	宮戸 市民センター		
笑い健康法講話 「笑い」は費用がかからず、副作用のない最高の薬といえます。生活の中に上手に取り入れれば効果が実感でき、まさに「笑う門に福来たる」です。 講師／恩田 邦彦さん 持ち物／手鏡	34	11月9日(出) 午後2時～3時	仲町 市民センター	無料	30人
切り絵教室 和気あいあいとした雰囲気の中、切り絵の大切な基本を押さえながら技術を身につけましょう。切り絵で花や動物、風景などを作り、仲間と親睦を深め楽しく活動しています。 講師／かすみ切り絵同好会の皆さん	35	11月14日(休) 午前10時～正午	膝折 市民センター	無料	15人
OMOTENASHI 裏千家茶道 日本の心は、おもてなしの心。まずは親子で略式点前を体験してみませんか？ 対象／小学生とその保護者 講師／中田 比呂子さん	36	11月16日(出) 午前10時～正午	北朝霞公民館	1組 600円 (お菓子代)	5組 10人
3Bすこやか体操 3B体操はいろいろな音楽に合わせて行います。幅広い年齢層の方ができる楽しい体操です。 講師／大和田 恵美さん 持ち物／ストレッチ用マットもしくはバスタオル	37	11月29日(金) 午後1時～2時30分	内間木公民館	50円 (教材費・保険料)	15人
やさしいヨーガ ご自身がつくりだしてしまうストレス反応を減少させ、心も体も健康になりましょう。 講師／野平 やよいさん 保育／1歳以上の未就学児 定員6人まで 持ち物／ヨガマットもしくはバスタオル	38	11月30日(出) 午前10時～正午	西朝霞公民館	無料	18人

対象／市内在住・在勤・在学の方 ※申込多数の場合は抽選 ※申込期間終了後、受講に関する通知を郵送します。
 申込方法／電話・FAX・メールのいずれか。電話以外の場合、タイトルに「体験教室参加希望」と明記の上、①住所 ②氏名(ふりがな) ③日中連絡のとれる電話番号 ④教室番号 ⑤教室名を記入し、10月21日(月)【必着】までにお申し込みください。
 ※教室番号38で保育を希望の方は、「保育希望」と明記し、お子さんの⑥氏名(ふりがな) ⑦性別 ⑧年齢を記入してください。
 ※FAX 番号・メールアドレスの間違いには十分ご注意ください。

市民企画講座

あさかパートナー2期会主催事業 これからの時代の生き方

日時／11月16日(出) 午前10時～11時30分
 会場／中央公民館・コミュニティセンター(予定)
 講師／(株)自分大好き・未来大好き教育普及協会
 S級コーチ 梶原 絹江さん
 定員／なし 費用／無料
 申込方法／事前申込不要。当日直接会場へ
 問／高麗 ☎463-1778 梶原 ☎461-7526

朝霞基地跡地の自然を守る会主催事業

朝霞の森 秋の虫たちから学ぼう～どんな虫に出会えるかな～

秋の「朝霞の森」には、どんな虫たちがいるのかな？みんなで捕まえて観察しよう。虫の専門家が説明してくれます。
 日時／10月20日(日) 午前9時30分～11時30分
 会場／朝霞の森(管理室前集合) ※雨で中止の場合、会場は中央公民館になります。
 講師／科学技術サイエンス友の会講師 松田 邦雄さん
 対象／どなたでも 参加費／無料
 申込方法／事前申込不要。当日直接会場へ
 持ち物／捕虫網(用意できる方)、虫カゴまたは透明なビニール袋、虫眼鏡、メモ帳、筆記用具、カメラまたはデジタルカメラ(お持ちの方)
 問／大野 ☎090-5209-9467 ✉asaka_kichimondai@yahoo.co.jp

申・問／生涯学習課 ☎463-2920 FAX 467-4716 ✉syogaku@city.asaka.saitama.jp
 〒351-8501 朝霞市本町1-1-1

あさかの生涯学習へ

学校開放講座

参加者募集

第4弾!!

市内の小・中学校で、市民の方が楽しく学べる講座です。指導するのは、各学校の現役の先生などです。あなたも参加してみませんか？



初級・中級パソコン講座

ワードを使って、オリジナル年賀状を作ろう！

回	日程	内容
1	11月26日(火)	パソコン操作の基本（名札づくり）
2	11月27日(水)	年賀状づくり（練習）
3	11月28日(木)	年賀状づくり（オリジナル）

時間／各回とも午後6時～8時

会場／朝霞第三小学校 定員／20人

対象／小学5年生以上で、文字入力ができる方

※小学生は、必ず大人と一緒に参加してください。

費用／無料

【使用 OS：Windows Vista】



PC 入門一年賀状作成講座

ワードでイラストや写真の入ったオリジナル年賀状を作ろう！

回	日程	内容
1	11月6日(水)	ワードの基本操作（文章作成）
2	11月8日(金)	年賀状作成①(文章作成、写真やイラストの挿入)
3	11月12日(火)	年賀状作成②(オリジナル年賀状の完成)

時間／各回とも午後6時～8時

会場／朝霞第八小学校 定員／15人

対象／18歳以上 初心者～初級者 費用／無料

持ち物／保存用 USB(1個) 【使用 OS：Windows Vista】



初級・中級パソコン講座

ワードやエクセルを使って、オリジナルカレンダーを作ろう！

回	日程	内容
1	11月27日(水)	パソコンの基礎（文字飾り、罫線など）
2	11月28日(木)	絵や写真の取り込み
3	11月29日(金)	カレンダー作成（印刷）

時間／各回とも午後6時～8時 会場／朝霞第四小学校

定員／20人 対象／小学5年生以上で、文字入力ができる方

※小学生は、必ず大人と一緒に参加してください。

費用／無料

【使用 OS：Windows Vista】

申込方法

★電話、FAX、メールのいずれか

電話以外の場合、タイトルに「学校開放講座参加希望」と明記し、①会場学校名・希望講座名 ②郵便番号・住所(在勤・在学の方は勤務地・学校名も) ③氏名(ふりがな) ④年齢 ⑤日中連絡のとれる電話番号をご記入ください。
※同一種類講座1人1講座まで

★申込期間／10月1日(火)～25日(金)

※各講座・教室とも、申込多数の場合は抽選

あさかの生涯学習へ

生涯学習サポーター養成講座を開催します！

市の生涯学習事業をサポートする「サポーター養成講座」を行います。生涯学習を通して、やりがい！生きがい！仲間づくりをしませんか？

	期日	内容	講師ほか	会場
1	10月28日(月) 午前10時～正午	開講式 オリエンテーション 自己紹介	生涯学習課職員	ゆめばれす (市民会館)
2	10月下旬～11月	地域の課題の発見（文化祭をはじめとする各種講座等、市の事業に参加して課題を発見しましょう）		市内公共施設等
3	11月11日(月) 午前10時～正午	生涯学習とボランティア	埼玉県生涯学習文化財課 社会教育主事 市川 重彦さん	ゆめばれす (市民会館)
4	11月中旬～12月中旬	実習（生涯学習体験教室の運営に参加します。※11月の開催日程は、25ページのとおりです。12月は、6日(金)午後、8日(日)午後、13日(金)午後後に予定しています。）		市内公共施設等
5	11月25日(月) 午前10時～正午	情報を発信する 効果的な広報や学習成果の発信	公益社団法人全国公民館連合会 事務局次長 村上 英己さん	産業文化センター
6	12月2日(月) 午前10時～正午	地域における生涯学習入門 －生涯学習の意義と社会的問題－	文教大学 専任講師 青山 鉄兵さん	
7	平成26年1月20日(月) 午前10時～正午	話し合いの進め方 (集団の合意づくりと意思決定)	大学教員（予定）	
8	平成26年2月3日(月) 午前10時～正午	事業の企画と運営1	文教大学 専任講師 青山 鉄兵さん	
9	平成26年2月24日(月) 午前10時～正午	事業の企画と運営2		

*平成26年度には、実践課程として、修了生の中で希望者に講座の企画・運営をしていただきます。

対象／18歳以上の市民 定員／25人 費用／無料

申込方法／電話・FAX・メールのいずれか。電話以外の場合、タイトルに「生涯学習サポーター養成講座参加希望」と明記のうえ、①住所 ②氏名(ふりがな) ③日中連絡のとれる電話番号を記入し、10月21日(月)【必着】までにお申し込みください。

申・問／生涯学習課 ☎463-2920 FAX467-4716 ✉syogaku@city.asaka.saitama.jp
〒351-8501 朝霞市本町1-1-1

芸術・文化の秋を彩ってみませんか！

主催 朝霞市・朝霞市教育委員会・朝霞市文化協会

第52回 朝霞市文化祭



11/2(土)～12/8(日) 皆様のご来場を心よりお待ちしております

◆展示部門◆ 中央公民館・コミュニティセンター

文化協会加盟団体および公募市民の日頃の創作活動の成果をご覧ください！

展示期間/11月2日(土)・3日(日・祝)

午前10時～午後5時(最終日は午後4時まで)

展示作品/華道・書道・水墨画・日本画・洋画・手工芸・写真・盆栽・菊花など

スタンプラリー後は

素敵な菊花をプレゼントします！

朝霞菊花会の皆さんが丹精込めて育てた菊花を抽選でプレゼントします。
※10日(日)の「芸能のつどい」では菊の切り花を抽選でプレゼントします！
(いずれもなくなりしだい終了します)



提供 朝霞菊花会

◆大会部門◆ 中央公民館・コミュニティセンター

期間中はさまざまな大会が催されます！

日程	催事名	開始時間
11月2日(土)	お茶会(表千家)	午前10時40分～午後2時
11月3日(日・祝)	将棋大会	午前10時
11月10日(日)	囲碁大会	午前9時
12月5日(休)～8日(日)	水墨画展	午前10時 ※初日は午前11時から

※将棋大会、囲碁大会への参加は事前申込【10月11日(金)必着】が必要です。詳細は、広報あさか8月号をご参照ください。

◆芸能部門◆

文化協会加盟団体の各大会および市民による舞台発表をお楽しみください！どなたでも観覧いただけます。

日程	催事名	開始時間	会場
11月3日(日・祝)	歌謡発表会	午前10時	中央公民館・コミュニティセンター
11月9日(土)	合唱演奏会	午後1時30分	ゆめばれす
11月10日(日)	芸能のつどい	午前10時	
11月17日(日)	吹奏楽演奏会	午後1時30分	中央公民館・コミュニティセンター
11月17日(日)	吟剣詩舞道大会	午前9時30分	
11月24日(日)	民謡発表会	午前10時	

◆文化祭特別事業◆ 11月2日・3日は、コミセンに集合！

文化祭オープニングイベント

パフォーマンス書道【11月2日(土) 午前10時20分～】

朝霞高校、朝霞西高校書道部によるパフォーマンス書道をお送りします！
高校生の熱演に注目！



プラネタリウム文化祭特別放映

「カラダの宇宙へ～さあ出発だ!! げんきとピカリン～」
【11月3日(日・祝)】

①午前11時～ ②午後1時30分～ ③午後3時～
観覧料/おとな 200円 ども 100円(市外の方は5割増)
観覧のお子さんには、暗いところで光るカードをプレゼント!

シネマ・サロン【11月2日(土) 午前11時～】 観覧無料

懐かしの「まんが日本昔ばなし」を上映します。

午前11時～	花咲かじいさん	午前11時30分～	さるかに合戦
正午～	桃太郎	午後0時30分～	わらしべ長者
午後1時～	一休さん	午後1時30分～	分福茶釜
午後2時～	一寸法師	午後2時30分～	カチカチ山
午後3時～	浦島太郎	午後3時30分～	おむすびころりん

あさか新鮮野菜市【11月3日(日・祝) 午前10時30分～】

市役所ホール等でご好評いただいている「あさか新鮮野菜市」を文化祭会場でも実施します！

※なくなりしだい終了 協力 ファーマーズ朝霞



第52回朝霞市文化祭特別事業 子ども芸術文化体験教室 参加者募集

参加費無料

11月2日(土)・3日(日・祝)に開催予定の朝霞市文化祭の会場(中央公民館・コミュニティセンター)において、次世代を担う子どもたちに芸術文化等を伝えるため、さまざまな特別事業を行います。皆さんの参加をお待ちしています！

◆子ども将棋大会

将棋No.1決定戦。我こそはという子ども棋士集まれ！

※お弁当を持参してください。
日時/11月2日(土) 午前10時～
対象・定員/小中学生・30人
主催/朝霞市将棋愛好会

◆子どもいけばな教室

生け花の基本を学び、お花を生けてみましょう。

日時/11月2日(土) 午後1時～2時30分
対象・定員/小中学生・15人
主催/朝霞市華道連盟

◆子ども茶道教室

茶道の礼儀作法を学び、お茶を味わってみましょう。

日時/11月2日(土) 午後2時～3時
対象・定員/小中学生・15人
※小学4年生以上
主催/朝霞市茶道連盟

◆子ども郷土料理教室

山形県の郷土料理「芋煮」を作って会場のみんなど食べましょう！

日時/11月3日(日・祝) 午前10時～
対象・定員/小学生・20人
主催/青少年相談員朝霞市協議会

東根市産の里芋を使用

◆水墨画体験

意外と簡単な水墨画。墨でいろんな絵を描きましょう。

日時/11月3日(日・祝) 午前10時30分～正午
対象/どなたでも(当日参加OK)
主催/朝霞市水墨画連盟

◆子ども手工芸教室

飛び出すクリスマスカード、パースデーカードを作ります。

日時/11月3日(日・祝) 午前10時30分～正午
対象・定員/幼児および小学生・20人
主催/朝霞市手工芸連盟

申込方法/電話、FAXまたはメールで【10月25日(金)必着】(申込多数の場合は抽選)

〔記入事項〕①希望する事業、②名前、③学年、④住所、⑤電話番号、⑥段・級をお持ちの方は、棋力(将棋参加者のみ)

～「成人式」のお知らせ～

開催日／平成26年1月13日(月・祝)成人の日
開 場／午後1時
式 典／午後2時～3時
 ※式典は、東洋大学管弦楽団(オーケストラ)による演奏とともに行われます。
該当者／平成5年4月2日から平成6年4月1日までに生まれた方で、原則として朝霞市に在住している方

**新成人のコメント
 まだまだ募集中!**
 記念誌にあなたのコメントを寄せてください。詳しくはこちらに!

◆案内状を送付します◆

該当者には成人式の案内状等を10月下旬に郵送します。11月8日(金)までにお手元に案内状が届かない方は、ご連絡ください。

◆フェイスブック(平成26年朝霞市成人式)

<https://www.facebook.com/asakaseijin2014>

◆ツイッター(@asakaseijin)

<https://twitter.com/asakaseijin>

申・問／生涯学習課 ☎463-2930 FAX467-4716 ✉syogaku@city.asaka.saitama.jp
 〒351-8501 朝霞市本町1-1-1

公民館の

ひろば

施設名	電話番号	FAX	休館日(10/1~10/31)
中央公民館・コミュニティセンター	465-7272	465-7297	10/7・14・21・28
東朝霞公民館	463-9211	463-9212	10/6・14・15・20・28
西朝霞公民館	462-1411	462-1412	10/6・14・15・20・28
南朝霞公民館	461-0163	461-0291	10/7・13・14・21・27
北朝霞公民館	473-0558	473-8725	10/6・14・15・20・28
内間木公民館	456-1055	456-1056	10/7・13・14・21・27

※番号はお間違いのないようにお願いします。

南朝霞公民館

第26回南朝霞公民館まつり

サークルの日頃の活動の成果を発表します。皆さん、ぜひご来館ください。

日時／10月19日(土) 午前10時～午後4時
 (ダンスパーティー 午後6時～8時50分)
 10月20日(日) 午前10時～午後3時30分

主催／南朝霞公民館まつり実行委員会

〈発表部門〉 会場：1階 講堂

日にち/時間	内容
19日(土)	10:00~10:50 朝霞市末広民謡会(民謡)
	11:00~11:30 童謡を歌う会かなりや(童謡)
	11:40~12:30 英州会(民舞)
	13:00~14:00 詩吟合同発表(詩吟) 吟月会、詩吟同好会
	14:10~15:10 五月之会/ひさの会(舞踊)
	15:20~16:00 扇雀会(舞踊)
20日(日)	18:00~20:50 ダンスパーティー(社交ダンス) ダンスサークルマーガレット
	10:00~10:40 人形劇サークルたんぼぼ(人形劇)
	11:00~11:20 陵-RYO-/R.D.K HipHop (鳴子・ヒップホップ)
	11:30~12:20 やわらぎ会(民謡)
	12:30~12:50 金曜太極拳(太極拳)
	13:30~14:20 朝霞マジックサークル(手品)
14:40~15:10 グループアラベスク(モダンバレエ)	

※10月18日(金)は南朝霞公民館まつり準備のため館内の利用はできません。

※南朝霞公民館まつり実施中は、駐車場の台数に限りがありますので、車での来館はお控えください。

〈展示部門〉

19日(土) 午前10時～午後4時
 20日(日) 午前10時～午後3時30分

展示場所	内容
1階	談話室 七宝焼くるみの会(七宝焼)
	フロアー NPO法人朝霞市つばさ会(地域活動) とがらしの会(手芸)
2階	会議室 朝霞市手芸クラブ(手芸) 絵手紙サークルさくら(絵手紙) 若葉会「日本古流」(華道) 和裁クラブ(和裁) 和紙絵クラブらん(和紙絵)
	資料室 絵手紙 桜草の会(絵手紙) 南書道会(書道)
	実習室 習い塾(水墨画)
	ロマンボールクラブ(紙粘土)

☆おいしい模擬店☆ 会場：1階 ロビー/講堂下駐車場

19日(土)

◆生活クラブ<1階ロビー> 10:00~

焼きおにぎり(3個入り)200円・生クリーム入りどら焼120円・黒豆塩大福120円・森のコーヒー(ホット)100円
 温州みかんジュース(缶)100円 ほか

◆青少年相談員朝霞市協議会<講堂下駐車場> 11:00~

芋煮(小どんぶり)100円(山形県東根市からの産直野菜を使用)

20日(日)

◆若葉会<1階ロビー> 10:00~

おにぎり(2個入り)200円・いなりずし(3個入り)200円

※無くなりしだい終了

※「朝霞の雫」100円もあるよ!

☆うれしいチャリティーコーナー☆

※無くなりしだい終了

両日 会場：1階 談話室

◆七宝焼くるみの会 10:30~
 七宝焼のアクセサリー

あさかの生涯学習へ

西朝霞公民館

第27回西朝霞公民館まつり

各サークルの活動状況の展示や発表と、お客様参加による楽しい体験、また、おいしい模擬店やチャリティーバザーが皆さんをお待ちしています。ぜひ、ご来館ください。

日時／10月26日(土)・27日(日) 午前10時～午後3時30分

※駐車場には限りがありますので、公共交通機関や徒歩・自転車でお願いします。

※10月24日(木)正午から翌日25日(金)は、公民館まつり事前準備のため館内の利用はできません。ご了承ください。

主催／西朝霞公民館まつり実行委員会

☆発表部門☆ 会場：2階 体育室

日にち/時間	内容
26日(土)	10:10~10:50 さわやか気功太極拳(太極拳)
	11:20~11:50 童謡を歌う会 赤い靴(童謡)
	12:20~14:10 カラオケ カナリヤ会(カラオケ)
14:20~15:00 たま管会(三味線・尺八)	
27日(日)	10:10~10:35 ピクシー新体操クラブ(新体操)
	12:00~12:30 モダンバレエコスモス(モダンバレエ)
	12:55~14:00 西吟会(詩吟)
	14:30~14:40 膝折宿町内会「紅蓮」(鳴子)

☆展示部門☆

展示場所	内容	
1階	ロビー	つばさ工房(活動紹介) 絵手紙クラブ 楽描(絵手紙) 男の料理クラブⅡ(活動紹介) とんぼ玉 きらら(とんぼ玉)
	児童室	デッサン二流会(絵画)
	図書室	七宝焼 泉の会(七宝焼)
	2階	ロビー
会議室		和紙絵 かよう会(和紙ちぎり絵) ペインティング・クラブ(トールペイント) 手編同好会(編み物)
		筆と遊ぶ会(書道)
		視聴覚室

☆今年は西朝霞公民館と北朝霞公民館が、公民館まつりを同時開催します。スタンプラリーもあり、両館を巡った方には楽しいプレゼントを差し上げます！ぜひご参加を。

☆おいしい模擬店☆ ※無くなりしだい終了

日にち/時間	会場	内容	団体名
26日(土)	10:00~ 2階和室	お茶席(お菓子つき) 300円	広和会
	11:00~ 駐車場	おもち販売 1食200円	つばさ工房 ※おもちつき体験もできます。
27日(日)	11:30~ 1階ロビー	鮭ちらし寿司(150食) 1食300円	西朝霞料理クラブ ※11:00~1階通用 口前で食券を販売
	10:00~ 1階ロビー	お菓子、 コーヒーほか 100円~500円	たんぼぼクラブ
	11:30~ 1階ロビー	イカ焼きそば(150食) 1食350円	男の料理クラブⅡ ※11:00~1階通用 口で食券を販売

☆チャリティーバザー☆ ※無くなりしだい終了

会場：1階 ロビー・図書室

両日 10:00~15:00(売り切れしだい終了)

- ◆とんぼ玉 きらら(とんぼ玉)
- ◆レザークラフト 薔薇の会(革工芸品)
- ◆七宝焼 泉の会(七宝焼)

※売り上げの一部は社会福祉協議会へ寄付されます。

☆七宝焼体験☆ ※無くなりしだい終了

会場：1階 図書室

27日(日) 11:00~15:00 材料費350円~

ワクワクドキドキあなただけの宝物を作りましょう！

中央公民館

プラネタリウム秋番組「カラダの宇宙へ～さあ出発だ!!げんきとピカリン～」

げんきとピカリンが、プラネタリウムに帰ってきた！
宇宙のように壮大な、人体をめぐる冒険に出発!!

日時／10月6日～11月17日の毎週日曜日

午前11時、午後1時30分、午後3時の3回放映

対象／どなたでも

定員／各回90人

観覧料／子ども(中学生以下)100円

大人(高校生以上)200円

※小銭をご用意ください。

※朝霞市に在住・在勤(在学・在園)以外の方は、5割増(子ども150円、大人300円)となります。

受付／当日、放映開始時間15分前から3階プラネタリウム入口前で受け付けます。



内間木公民館

コミュニケーション講座
「俳句入門講座」

文学の秋！身近な自然を感じながら、俳句を詠んでみませんか。

日時・内容／※時間はいずれも午前10時～正午

日にち	内容
10月29日(木)	俳句の基礎を学びます。
10月30日(金)	東園寺(朝霞市内)で自然を感じ、楽しみながら句を作ってみましょう。
10月31日(土)	作句を添削し、作りあげます。

対象／成人 ※全日程参加できる方

定員／15人 費用／無料

講師／高橋 鷹史さん 持ち物／筆記用具

申込方法／10月20日(日)午後3時まで電話または内間木公民館窓口で受け付けます。

あさかの生涯学習へ

北朝霞公民館

第32回北朝霞公民館まつり ～笑顔ふれあう公民館～

サークルの日ごろの活動成果を発表します。発表・展示・交流の3部門で開催します。ぜひご来館ください。
 日時／10月26日(土) 午前10時～午後4時30分 ※内容や時間については都合により変更となる場合があります。
 10月27日(日) 午前10時～午後3時 ※10月25日(金)は北朝霞公民館まつり前日準備のため館内の利用はできません(図書室・印刷機・有料コピー機も使用できません)。
 主催／北朝霞公民館まつり実行委員会 ※北朝霞公民館まつり実施中は駐車場の使用が出来ませんので、車での来館はお控えくださいますようお願いいたします。

〈発表部門〉 会場：2階 講堂

日にち/時間	内容
26日(土)	10:00～10:25 楽しい音(大正琴)
	10:30～11:20 マカリカ(フラダンス)
	11:25～11:55 パドル体操(健康体操)
	12:00～12:50 ゆりの木フォークダンス(フォークダンス)
	12:55～13:45 ピルエット(クラシックバレエ)
	13:50～14:50 朝志ヶ丘詩吟クラブ(詩吟) 北朝霞詩吟クラブ(詩吟) 詩吟同好会(詩吟)
	14:55～16:30 朝志ヶ丘あゆみ会(民舞) 朝志ヶ丘夕月会(民舞)
27日(日)	10:00～10:30 ローズクラシックバレエ(クラシックバレエ)
	11:30～12:15 太極拳ゆとり(太極拳)
	12:20～13:00 ミザール(クラシックギター)
	13:05～13:50 朝志ヶ丘若草(大正琴)
	13:55～15:00 朝霞ハーモニカクラブ(ハーモニカ)

〈展示部門〉

展示場所	内容
1階	ロビー 清蘭会(書道) 園芸クラブ(盆栽)
	図書室 NPO法人なかよしねっと(障害児放課後児童クラブ) 朝霞市地域活動支援センターれすと(地域交流) こどもいけばな花の輪(生け花)
2階	ロビー スワンの会(トールペイント) はがき絵道草(はがき絵)
	会議室 北朝霞水墨画クラブ(水墨画) 水彩画クラブ(水彩画) 手芸愛好会(手芸) ふくろうの会(木目込人形)

〈交流部門〉 ※無くなりしだい終了

日にち/時間	会場	団体名	内容
26日(土)	11:00～	1階 実習室	クッキングママ うどん 250円
27日(日)	10:00～	1階 和室	むつみ会(裏千家) 茶道体験 300円
	11:00～	駐車場	朝霞市地域活動支援センターれすと つきたて餅 200円



☆北朝霞公民館と西朝霞公民館では、公民館まつり当日、スタンプラリーを行っています。パンフレットをお持ちください。窓口でスタンプを押します。両館のスタンプを集めると粗品を差し上げます。(数量限定・お一人様一回限り)

東朝霞公民館

生活教養講座
「秋の♪うたごえ公民館」

人気の「うたごえ公民館」。今回は秋がテーマです。みんなと一緒に歌って日本の秋を楽しみませんか。
 日時／10月23日(水) 午前10時～11時30分
 対象／どなたでも 定員／25人
 講師／声楽家 布施 忠良さん
 ピアノ伴奏 鈴木 康子さん
 費用／無料 持ち物／お好みの飲み物
 申込方法／10月16日(水)午後4時まで電話または東朝霞公民館窓口で受け付けます。

南朝霞公民館

あさかかんしょ
生活教養講座「朝霞甘藷の収穫体験」

おいしく安心・安全なサツマイモの収穫です。生産者のとっておきの話とともに土に触れてみませんか？
 日時／10月30日(水) 午前10時～11時30分
 (雨天の場合は南朝霞公民館で講義)
 会場／浅川農園(溝沼地区)現地集合、現地解散予定
 対象／市内在住の成人 定員／20人
 講師／浅川 俊夫さん 費用／600円(4株)
 申込方法／10月15日(水)午後5時まで電話または南朝霞公民館窓口で受け付けます。

北朝霞公民館

映画会

お昼前のひととき、お子さんと一緒に映画会に来ませんか。
 日時／11月9日(土) 午前10時～11時
 対象／どなたでも 費用／無料
 作品／スイミー(読み聞かせ)・ねずみくんのチョッキ・ミッキーの王子と少年
 申込方法／当日直接会場へ

西朝霞公民館

レッツ・チャレンジ
「きらきら☆スノードームを作ろう」

ガラス瓶をひっくり返すと、瓶の中をゆっくりときらきらや雪が降りてくるスノードームを作ります。
 日時／11月16日(土) 午前10時～正午 対象／小学生
 定員／20人 講師／西朝霞公民館職員
 費用／450円(材料費・保険料)
 申込方法／11月6日(水)午後5時まで電話または西朝霞公民館窓口で受け付けます。

東朝霞公民館

第32回東朝霞公民館まつり

にぎわいと活気あふれるおまつりです。ぜひ、ご来館ください。なお、当日は公民館周辺に臨時駐車場を設けていますが、台数に限りがありますのでお車でのご来館はお控えください。

日時／11月9日(土) 午前10時～午後4時
11月10日(日) 午前10時～午後3時30分

※11月8日(金)は東朝霞公民館まつり前日準備のため館内の利用はできません。



主催／東朝霞公民館まつり実行委員会

〈発表部門〉

会場：2階 体育室

日にち/時間	内容
9日(土)	10:00～10:50 コーラスさくら(コーラス)
	10:50～11:20 フラ・オハナ(フラダンス)
	11:20～12:00 リズム体操クラブ(ストレッチ体操)
	13:00～14:00 マンドリン・サルビア(マンドリン)
	14:00～15:00 ちのりの会/若穂会(舞踊)
10日(日)	10:00～10:50 プチバレリーナ(バレエ)
	11:40～12:30 ベリーベリー(ベリーダンス)
	12:30～13:20 さくら会(日本舞踊)
	13:20～14:10 みどり会(舞踊)
	14:10～14:40 東南部子ども会育成会(鳴子)
	14:40～15:30 ハーモニカフレンズ朝霞(ハーモニカ)

会場：1階 ロビー

日にち/時間	内容
10日(日)	10:50～11:40 華時計の会(箏)

〈展示部門〉

展示場所	内容
1階	児童室・こどものひろば 彫金七宝時遊(七宝焼)/寿々里(書道)/あさか陶彩会(陶芸)/陶好会(陶芸)/陶遊会(陶芸)/楽陶会(陶芸)/朝霞盆友会(盆栽)/いちえ会(籐工芸)/新日本婦人の会朝霞支部(絵手紙)/東南部子ども会育成会(活動報告)
	図書室 朝霞市くらしの会(消費生活)/あみものあすなろ(手編み)/ぷちティディ(ティディバ)
	階段 墨彩会(水墨画)
2階	視聴覚室 ファンタジーアート(パーチメントクラフト)/パッチワークの会(パッチワーク)/こどもいけばな(生け花)
	会議室 東筆会(書道)/遊々会東(水墨画)/日本画愛好会(日本画)
	ロビー あさか市民活動ネットワーク(市民活動)

※時間は準備時間も含む

〈模擬店部門〉

会場：前庭/裏駐車場

※雨天の場合は1階ロビーでの販売となります。 ※無くなりしだい終了

両日

◆東南部子ども会育成会<前庭> 10:00～15:00
カレーライス250円・焼きそば200円・コーヒー100円・
ヨーヨーすくい50円・くじ・駄菓子10～100円

10日(日)

◆生活クラブ生協<前庭> 10:00～15:00
焼きおにぎり50円・たい焼き100円・チーズドック100円・チョコドック100円・
ポテトチップス50円・ラムネ菓子袋50円・フルーツキャンディ袋50円・
みかんジュース100円・りんごジュース100円・固形セッケン80円
牛乳、アイスクリームの試飲と試食あります。

◆新日本婦人の会朝霞支部<裏駐車場> 10:00～15:00
おもち200円



▲展示の様子



▲鳴子踊り

☆チャリティーバザー☆

※無くなりしだい終了

両日

会場：1階 ロビー
10:00～15:00 あさか陶彩会、ぷちティディ

☆体験・実演コーナー☆

※無くなりしだい終了

9日(土)

会場：2階 視聴覚室
13:00～15:00 こどもいけばな(小中学生対象のいけばな体験)

西朝霞公民館

成人教養講座<行こう！あさかの古墳>

身近な朝霞の文化財「^{ひらぎづか}柵塚古墳」と「^{ゆうすいだいかんみず}湧水代官水」を訪ねる秋の一日です。古代の風景に思いをはせてみませんか。

日時／11月6日(水) 午前9時45分～午後0時30分(雨天決行)

対象／成人 定員／20人 講師／文化財課職員(学芸員) 費用／50円(保険料)

持ち物／筆記用具・飲み物 保育／1歳以上の未就学児(定員5人)

申込方法／10月27日(日)午後5時まで電話または西朝霞公民館窓口で受け付けます。

※申込多数の場合は、市内在住者優先のうえ抽選します。

※申込結果は、はがきまたは封書でお知らせします。 ※費用は原則当日集金します。

あさかの生涯学習へ



第58回

朝霞市民体育祭

10月13日(日)

会場：朝霞中央公園陸上競技場
午前8時開催（雨天中止）

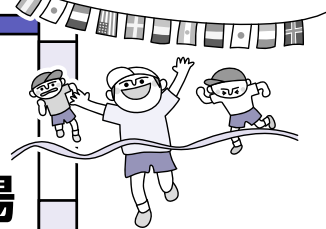

主催／
朝霞市
朝霞市教育委員会
朝霞市体育協会

どなたでも楽しんでいただけます。
多くの皆さんの参加をお待ちしています。
みんなで来てね！

※プログラム等の詳細は《広報あさか》9月号29ページ、市ホームページ、ポスター、チラシをご覧ください。
問／スポーツ課

市民スポーツ教室 ～ユニカール～

カーリングを体育館などで手軽に楽しめ、ルールも簡単なので誰でもすぐにできるニュースポーツ!!

主催／朝霞市教育委員会

主管／朝霞市スポーツ推進委員連絡協議会



日／①10月30日(水) ②11月7日(木) 午前9時30分～正午
会／総合体育館 対／市民 定／各15人 ※申込多数の場合抽選 参／各200円（傷害保険料等）

締／10月21日(月) ※参加の可否は全員に10月25日(金)までに通知 申／件名『ユニカール教室』①希望日 ②住所 ③氏名(ふりがな) ④年齢 ⑤性別 ⑥電話番号を記入し、FAX、はがき、メールでスポーツ課へ。または電話、直接スポーツ課窓口まで 問／スポーツ課

第2回ユニカールミニ大会

初心者の方も歓迎！大人から子どもまで楽しめます。
お友達や家族と一緒に参加しませんか！

主催／朝霞市教育委員会

主管／朝霞市スポーツ推進委員連絡協議会



日／11月9日(土) 午前9時～正午
会／総合体育館 対／小学5年生以上・初心者可
定／10チーム（1チーム3人）※交替要員1～2人可、個人参加可（チーム編成はスポーツ課に一任）※申込多数の場合抽選 参／200円（傷害保険料等）

締／10月30日(水) ※参加の可否は全員に11月5日(火)までに通知 申／件名『ユニカールミニ大会』①チーム名、チーム全員の②住所 ③氏名(ふりがな) ④年齢 ⑤性別 ⑥電話番号を記入し、FAX、はがき、メールでスポーツ課へ。または電話、直接スポーツ課窓口まで 問／スポーツ課



第58回市民総合体育大会 ソフトテニス大会

主管／朝霞市ソフトテニス連盟

日／11月17日(日) 午前8時40分集合（各会場）9時開会
※雨天時の開催可否決定は、午前7時30分

当日下記問い合わせ先へ。予備日11月23日(土・祝)

種・会／一般女子・シニア（45歳以上ミックス可）…青葉台公園テニスコート。一般男子…朝霞第三中学校テニスコート ※エントリー数により会場変更あり

対／市内在住・在勤・在学者（中学3年生以上の方）

参／1ペア1,000円（当日納入）、中高生は無料

申込期間／10月21日(月)～11月4日(月・祝)

申／はがき、FAX、メールに、①種目 ②ペアの郵便番号・住所・氏名・年齢・学年・電話番号を記入し、下記へ郵送

〒351-0011 朝霞市本町1-7-3 おくやま なおき 奥山 直希 宛て

TEL461-0253 E-mail: asta.st148313@gmail.com

問／おくやま奥山 ☎080-3732-0745

第58回市民総合体育大会 バレーボール大会

主管／朝霞市バレーボール連盟

日／男子…11月24日(日)・女子…12月1日(日) 午前9時開
会式 会／総合体育館 種／男子(6人制)一般の部…18

歳以上で編成のチーム(学生可)・シニアの部…37歳以上で編成のチーム・女子(9人制)…市内在住・在勤・学区で編成されたチーム 参／1チーム男子3,000円・女子2,000円 ※保険は各チームで加入。

締／男子…11月13日(水)・女子…11月20日(水)

【代表者会議】男子…11月20日(水) 午後8時～ 女子…11月27日(水) 午後7時～ 総合体育館会議室 ※エントリー用紙持参 申／連盟ホームページまたははがきに大会名、チーム名、代表者名、住所、電話番号をを記入し、総合体育館へ郵送 問／いさば稲葉 ☎467-6256

http://www.asakavolleyball.com

あさかの生涯学習へ

第11回朝霞オープン バドミントン・ミックス大会

主催／朝霞市バドミントン連盟
日／12月14日(土) 午前9時受付 9時30分開会
会／総合体育館 **種**／ミックスダブルス 1部(上級)・2部(中級)・3部(初級) **対**／男女ペア(高校生以上) 120ペア(申込多数の場合は抽選) **参**／1人1,500円・連盟会員1,000円(保険料含む) **締**／11月23日(土・祝)
申／連盟ホームページまたは、総合体育館にある要項をご覧ください。 **問**／山守 **☎**466-2153
<http://www.geocities.jp/asakabado>

ウォーキング

主催／朝霞市歩こう会・朝霞市レクリエーション協会
対／小学生以上(小学生は保護者同伴) **参**／300円(保険料等) ※**コース2**については、別途拝観料が必要
持／弁当・水筒・雨具等 **申**／はがきにコース名、参加者全員の住所・氏名・電話番号を記入し、スポーツ課へ。参加決定の通知はいたしません。当日は直接集合場所へ。
問／鈴木 **☎**473-2537

コース1

**眺望抜群の荒幡富士と
緑豊かなトトロの森を歩く 約7km**

日・集／10月27日(日) 午前7時40分(雨天決行)
 北朝霞駅前広場 **行程**／北朝霞駅→新秋津駅(乗換)→秋津駅→下山口駅(下車)→いきものふれあいの里センター→荒幡神社→鳩峰公園→トトロの森2号地→久米水天宮→鳩峰八幡神社→將軍塚→長久寺→所沢駅
締／10月18日(金)

コース2

いざ 鎌倉へ ～古都 鎌倉散策～

日・集／11月4日(月・祝) 午前7時40分(雨天決行)
 北朝霞駅前広場 **行程**／北朝霞駅(午前8時20分発)→北鎌倉駅→円覚寺→明月院→建長寺→鶴岡八幡宮→鎌倉駅(午後4時07分発)湘南新宿ライン→池袋駅(乗換)
拝観料／900円 **締**／10月25日(金)

会員募集 朝霞市体育協会琉球古武術部

ヌンチャクや刀等を用いた沖縄の総合武術です。
練習生募集！無料体験実施中(見学自由)！

申・問／鈴木 **☎**090-8685-8750

	青年の部	少年の部
対象	16歳以上の男女	小・中学生の男女
会場	武道館	朝霞三中柔道場
日時	日曜日 午後1時～	火・木・土曜日 午後6時30分～
月会費	2,000円	1,000円

《中央公園陸上競技場

改修工事のお知らせ》

陸上競技場の改修工事に伴い下記の間使用を中止します。利用者の皆さんには、大変ご不便・ご迷惑をおかけしますが、ご理解・ご協力をお願いします。

なお、周回ジョギングコース・石畳・駐車場は原則として利用することができますが、利用の制限がかかる場合があります。

※この工事は「スポーツ振興くじ助成金」を活用しています。

貸出中止期間 11月5日(火)～平成26年3月31日(月)

問／スポーツ課

体育施設臨時休館日 (10月1日～11月30日)

総合体育館 10月23日(水)、11月18日(月)

武道館 10月21日(月)、11月18日(月)

滝の根テニスコート 10月7日(月)・21日(月)

11月5日(火)～8日(金)・18日(月)

スポーツ課 〒351-8501 本町1-1-1 **内**2462

☎463-2403(直) **FAX**467-4716

✉sports@city.asaka.saitama.jp

総合体育館 〒351-0016 青葉台1-8-1

☎465-9811 **FAX**464-2429

《総合体育館トレーニングルームのご案内》トレーニングルームでリフレッシュ

トレーニングルームではランニングマシン・エアロバイクなどの有酸素系マシン、筋力系マシンがとても充実しています。下記の時間には、運動指導員もいますので運動初心者の方でも気軽にトレーニングが行えます。お一人はもちろんのこと、ご夫婦・親子・お友達と一緒にいかがですか？皆さんの健康づくりにぜひお役立てください。



ご利用は中学生以上でトレーニング講習会を受講された方となります。

利用時間／午前9時～午後9時30分 **利用方法**／1回2時間 利用券を券売機で購入のうえご利用ください。

トレーニング講習会(無料)		対／中学生以上 ※予約不要 定刻開始です。時間にゆとりをもってお越しください。動きやすい服装で、上履き・タオル等持参してください。1回45～60分	運動指導員配置時間		利用料金(2時間)	
日程	時間		日程	時間		
水曜日	午前10時～		水曜日	午前9時～ 午後1時30分	中学生	50円
木曜日			木曜日		高校生以上	100円
日曜日			日曜日			
金曜日	午後6時30分～		金曜日	午後6時～9時	朝霞市に在住・在勤・在学以外の方は、上記の倍額	
土曜日	午後1時～		土曜日	正午～午後5時		

※中学生は午後6時以降、保護者の同伴がないと施設のご利用はできません。

問／総合体育館

博物館へ行こう！

朝霞市博物館 〒351-0007 岡2-7-22 ☎469-2285
 文化財課文化財保護係 同上(博物館内) ☎463-2927
 埋蔵文化財センター 〒351-0033 大字浜崎231-2 ☎486-2244
 共通☎468-0079

第28回「縄文時代のアクセサリ」 企画展 10/12(土)～11/24(日)

縄文時代の人々が身につけ、市内外の遺跡から出土した、総数 600 点を超えるさまざまなアクセサリを紹介します。



→重要文化財 耳飾(茅野遺跡出土) 榛東村教育委員会所蔵

講演会 身を飾る縄文人

日時/10月20日(日) 午後2時～3時30分
 講師/埼玉県立さきたま史跡の博物館
 学芸主幹 栗島 義明さん
 対象: 定員/中学生以上: 50人(先着順)
 申込方法/電話または博物館窓口で(9月20日(金)から受付中)

講演会 縄文時代の貝アクセサリ

日時/10月26日(土) 午前10時～11時30分
 講師/市原市教育委員会 主査 忍澤 成視さん
 費用/特別テキスト代80円
 対象: 定員/中学生以上: 50人(先着順)
 申込方法/電話または博物館窓口で(9月26日(木)から受付中)

講演会 縄文時代の装身原理

日時/11月10日(日) 午後2時～3時30分
 講師/国立歴史民俗博物館 准教授 山田 康弘さん
 対象: 定員/中学生以上: 50人(先着順)
 申込方法/10月10日(土)午前9時から 電話または博物館窓口で受付。

考古学体験講座

③縄文時代のアクセサリ 貝輪をつくろう！
 日時/10月26日(土) 午後2時～4時
 講師/市原市教育委員会 主査 忍澤 成視さん
 費用/特別テキスト代80円(同日午前の講演会で購入済みの方は不要)
 対象: 定員/小学生以上: 20人
 ④縄文時代のアクセサリ 勾玉をつくろう！
 日時/11月4日(月・休) 午後1時30分～3時
 対象: 定員/小学生以上: 30人
 申込方法/はがきに、希望する講座名・氏名(ふりがな)・年齢(学年)・住所・電話番号を明記のうえ、10月14日(月・祝)必着で博物館へ。博物館窓口で直接申し込みもできます。応募者多数の場合は抽選。
 ※1枚のはがきですべての申し込み可。また、複数名お申し込みの場合、必要事項は全員分記入してください。

郷土史研究会から図書が寄贈されました

朝霞市郷土史研究会は、昭和51年(1976)に郷土の自然と歴史的な事跡を自ら学び記録するとともに、同好の方々との交歓を目的に結成されました。37年間の活動期間には、『郷土史朝霞』2冊を刊行するなどの実績がありました。惜しまれながらも本年解散することになり、その記念として、博物館に『角川日本地名大辞典』栃木・群馬・埼玉・東京の4冊が寄贈されました。



近代化遺産全国一斉公開2013 朝霞の近代化遺産塩味醤油醸造特別公開

10月20日の「近代化遺産の日」にちなんで、慶応元年(1865)創業と伝えられる塩味醤油醸造が公開されます。
 日時/10月20日(日) 午前9時～午後3時
 会場/塩味醤油醸造(溝沼3-1-45)
 申込方法/事前予約不要。当日直接会場へ
 問合せ/文化財課 ☎463-2927
 ※公開日以外の日程での見学を希望される場合は、事前予約が必要です。
 ※駐車場がありませんので、車での来場はご遠慮ください。

重要文化財 旧高橋家住宅からのお知らせ

手打ちうどんをつくろう！

地元の方を講師に迎え、うどん作りにも挑戦してみましょう。
 日時/11月9日(土) 午前10時～正午
 講師/あずま 生活改善クラブの皆さん
 会場/旧高橋家住宅
 対象: 定員/小中学生とその保護者: 8組(1組3人まで)
 ※応募多数の場合抽選
 申込方法/往復はがきに全員分の住所、氏名、年齢(学年)、電話番号、「うどん作り」と明記のうえ、10月25日(金)【必着】までに〒351-0007 朝霞市岡2-7-22 朝霞市教育委員会文化財課 へ
 ※1枚のはがきで1組の申し込みができます。



旧高橋家住宅ガイドツアー

手打ちうどん作り終了後に旧高橋家をご案内するガイドツアーを行います。予約不要。お気軽にご参加ください。

開園時間 午前9時～午後4時30分
 休園日 第4金曜日を除き博物館の休館日に準じます。
 〒351-0005 朝霞市根岸台2-15-10
 (根岸台市民センター隣) ☎462-7067
 問/文化財課 ☎463-2927

博物館・埋蔵文化財センター お休みカレンダー

開館時間 午前9時～午後5時
 休館日 月曜日・第4金曜日(祝日に当たる時は開館)、祝日の翌日(土・日曜日に当たる時は開館)、12月27日～1月4日
 ※第4金曜日は、文化財保護係の窓口は受け付けていません。
 ※埋蔵文化財センターの開所時間・休所日は博物館の開館時間・休館日に準じます(臨時の開館・休館は除く)。

10月							11月							
			25日(金)は臨時開館								22日(金)は臨時開館			
日	月	火	水	木	金	土	日	月	火	水	木	金	土	
6	7	8	9	10	11	12	3	4	5	6	7	8	9	
13	14	15	16	17	18	19	10	11	12	13	14	15	16	
20	21	22	23	24	25	26	17	18	19	20	21	22	23	
27	28	29	30	31			24	25	26	27	28	29	30	

あさかの生涯学習へ

みんなの図書館

☆所蔵雑誌のスポンサーを募集しています！詳しくは図書館へお問い合わせください。

新着図書を紹介 ()内は所蔵館とコーナー名

一般書

- 日本水族館紀行 (本館・分館 実用書A・科学・工業)
島泰三/文 阿部雄介/写真 木楽舎 480.73x10/480.7
- 抗がん剤治療中の生活ケア BOOK (本館 実用書B)
中川靖章/監修 有楽出版社 491.63x10
- パブリック空間の本 (本館・分館 科学・工業)
今村雅樹/著 小泉雅生/著 高橋晶子/著 彰国社 518.8
- 『はだしのゲン』を英語で読む (本館 芸術・音楽)
中沢啓治/〔原作〕 毎日文化センター広島/編 毎日新聞社 837.7
- 人間にとって成熟とは何か (本館・分館 日本文学)
曾野綾子/著 幻冬舎 914.7
- 駅物語 (本館 日本文学) 朱野帰子/著 講談社 W7ア
- Another エピソードS (本館 日本文学)
綾辻行人/著 角川書店 W7ア
- ドラゴンフライ (本館 日本文学)
河合莞爾/著 角川書店 W7カ
- 無垢の領域 (本館 日本文学) 桜木紫乃/著 新潮社 W7カ
- 七色の毒 (本館 日本文学) 中山七里/著 角川書店 W7カ

コピーと言われないレポートの書き方教室

(本館・分館 ティーンズ・言語・辞典)
山口裕之/著 新曜社 816.5

フェリックスとゼルダその後

(本館・分館 ティーンズ・外国文学)
モーリス・グライツマン/著 原田勝/訳 あすなろ書房 933カ

さよならのアルゴリズム

(本館 外国文学)
ローリー・フランケル/著 羽田詩津子/訳 ヴィレッジブックス 9337

背表紙は歌う

(本館 文庫) 大崎梢/著 東京創元社 W7材

児童書

- 宮坂英弐物語 (本館・分館 児童)
山本まさみ/文 学研教育出版 K289
- ふたつの勇氣 (本館・分館 児童)
山本省三/文 夏目尚吾/絵 学研教育出版 K369
- 絵本はだしのゲン 新装・英日版 (本館 児童)
中沢啓治/著 Elizabeth Baldwin/訳 DINO BOX K726
- さいごうのスパイス (本館・分館 児童)
亀岡亜希子/作・絵 PHP 研究所 K7カ
- おさきにどうぞ (本館・分館 児童)
森山京/作 ささめやゆき/絵 文溪堂 K7刊

※新着図書を紹介については、ボランティア団体により音訳 CD(デジ形式)を作成していただいておりますので、ご利用の方は、お問い合わせください。

*そのほか多数。数字・カナは図書の分類です。棚に見当たらないときは、職員までお気軽にお尋ねください。
*貸出中などで所蔵館に図書がない場合もあります。
*図書館ホームページでも毎週新刊案内を更新しています。

あそびの生涯学習へ

ビジネス情報端末をご利用ください

図書館北朝霞分館内ビジネス支援サービスコーナーのビジネス情報端末では、日経新聞の検索サイトや調べものに便利なデータベースなどのほか、インターネット情報の閲覧もできるようになりました。

インターネット可・無料



※詳しくは、職員までお尋ねください。

♪としょかんの催し物♪

行事等	月日	内容	時間	場所
うさみみタイム (幼児・児童向け)	10/3 (木)	ちびねこチョコビとおともだち 20分	午後 3時30分~	視聴 覚室
	10/10 (木)	新きかんしゃトーマス トンネルのなかの怪物 ほか 20分		
	10/17 (木)	どろぼうがっこう 20分		
	10/24 (木)	※蔵書点検のためお休み		
	10/31 (木)	こどもにんぎょう劇場 ござつね/わらしべち ようじゃ/三枚のおふだ 45分		
松の木読書会*	10/11 (金)	夕暮れに苺を植えて 足立巻一/著	午前10時~ 正午	和室
おはなしパピペポ (小学生向け)*	10/12 (土)	絵本の読み聞かせ、素ばなし等	午前11時~ 11時30分	お話 室
おはなしくらぶ (乳幼児向け)*	10/28 (月)	絵本の読み聞かせ	午前11時30分~ 正午	視聴 覚室

*印は自主サークルによる活動および催しです。

シネマライブラリー

入場無料

日時/11月3日(日・祝) 午後2時~(130分)
会場/図書館(本館) 視聴覚室
作品/それから(1985年作品)
監督/森田芳光 出演/松田優作、藤谷美和子 ほか

《休館のお知らせ》

図書館および公民館図書室は、蔵書点検のため、次の期間休館いたします。利用者の皆さんにはご迷惑をおかけしますが、ご理解とご協力をお願いします。

●本館の休館期間/10月18日(金)~25日(金)

●分館の休館期間/11月7日(木)~13日(水)

●公民館図書室臨時休室日

10月16日(水)内間木公民館 10月31日(木)北朝霞公民館
10月17日(木)東朝霞公民館 11月6日(水)南朝霞公民館
10月30日(水)中央公民館 11月7日(木)西朝霞公民館

10・11月の図書館のお休み

●本館の休館日(第2火曜日、第4金曜日)

10月/8日(火)、25日(金) 11月/12日(火)、22日(金)

●分館の休館日(第2水曜日、第4木曜日)

10月/9日(水)、24日(木) 11月/13日(水)、28日(木)

●本館・分館の開館時間

午前9時30分~午後7時
(土・日曜日、祝日は午後6時まで)