

令和8年度 第2回学校運営協議会

令和8年5月23日(土)

9:00~9:40

次 第

- 1 開会のことば(教頭)
- 2 学校運営協議会長 挨拶
- 3 学校長挨拶
- 4 協議
 - (1) 学校の現状と今後の対策について
 - (2) その他
- 5 閉会のことば(教頭)

【土曜参観 日程】

- 第2校時 9:45~10:30
業間休み 10:30~10:50
第3校時 10:50~11:35
第4校時 11:45~引き渡し訓練

【今後の予定】

第3回

令和 8年 8月21日(金) 13:15~14:45

第4回

令和 8年12月16日(水) 9:00~10:30

第5回

令和 9年 2月 4日(木) 9:00~10:30

- 教師が教師でなければできない業務に専念できるよう、**服務監督教育委員会**は、これらを踏まえて、それぞれの地域における業務の見直しについて、優先的に対応するものから「**業務量管理・健康確保措置実施計画**」に反映。
- 学校は、**学校運営協議会**等での議論を経て、**優先順位**を定めながら、各校の実情に応じた運用を行う。これらの代表例のほか、**地域・学校**ごとの議論を踏まえて、**業務を不断に見直すことが必要**。

まず取り組めること。
取り組むべきことは何か、
話し合うことが大切です。

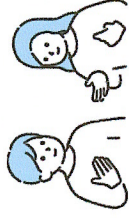

学校以外が担うべき業務

- 1 登下校時の通学路における
日常的な見守り活動等
- 2 放課後から夜間などにおける
校外の見回り、
児童生徒が補導された時の対応
- 3 学校徴収金の徴収・管理
(公会計化等)
- 4 地域学校協働活動の関係者間
の連絡調整等
- 5 保護者等からの過剰な苦情や
不当な要求等の学校では対応
が困難な事案への対応

※朝の時間帯や下校時間の後に、学校施設で預かり活動を行う必要がある場合は、学校以外の管理体制を構築

教師以外が積極的に参画すべき業務

- 6 **調査・統計等への回答** | 学校への依頼を減らし、
デジタル技術を活用しつつ、事務職員を中心に実施
- 7 **学校の広報資料・ウェブサイトの作成・
管理** | 学校が行う場合は事務職員等が積極的に参画
- 8 **ICT機器・ネットワーク設備の日常的な保
守・管理** | 教育委員会と連携を図りながら、事務職
員等を中心に実施しつつ、地域の実情に応じて外部委
託も積極的に検討
- 9 **学校プールや体育館等の施設・設備
の管理** | 教師は授業等に付随して行う日常点検
を担い、外部委託等も積極的に検討
- 10 **校舎の開錠・施錠** | 副校長・教頭に固定せず、
機械警備、役割分担の見直し等を実施
- 11 **児童生徒の休み時間における安全へ
の配慮** | 地域住民等の支援や、輪番等を実施
- 12 **校内清掃** | 児童生徒への清掃指導は、地域住
民等の支援を得て、回数・範囲の合理化等を実施
- 13 **部活動** | 部活動の地域展開・地域連携を推進

教師の業務だが負担軽減を促進すべき業務

- 14 **給食の時間における対応** | 食に関する
指導については、栄養教諭等が対応
- 15 **授業準備** | 教材の印刷など補助的業務を教員
業務支援員等の支援スタッフを実施、デジタル技術の
活用を促進
- 16 **学習評価や成績処理** | 採点作業等のうち
補助的業務を教員業務支援員等の支援スタッフを中
心に実施、自動採点等のデジタル技術の活用を促進
- 17 **学校行事の準備・運営** | 関係機関との日程
調整や物品の準備等について、事務職員や支援スタッフ
の協働を促進しつつ、必要に応じて外部委託等も検討
- 18 **進路指導の準備** | 就職先に関する情報収集
等について、事務職員や支援スタッフとの協働を促進
- 19 **支援が必要な児童生徒・家庭
への対応** | 専門スタッフとの協働等を実施

※ 専門スタッフとの協働、デジタル技術の活用や外部委託の促進については、地方公共団体の関係機関が積極的に参画

令和8年度 学校公開・土曜参観日 5月23日(土) 授業予定一覧表 朝霞市立朝霞第六小学校 5月19日

学級名	2時間目 9:45~10:30 教科・会場 内容等	3時間目 10:50~11:35 教科・会場 内容等	引継し訓練開始
1年1組	国語・1年1組教室 はくをかんじとろう ぶんをつくらう	国語・4年1組教室 わり算のしかたを考えよう	11:45~11:55 ①緊急放送Ⅰ、児童訓練 ②緊急放送Ⅱ ③校長先生の話 保護者の方の動き ○引き渡し訓練は保護者1名のみ参加してください。 ○兄弟がいる場合は、上の学年から引き取ってください。 ○保護者の方は引き渡し訓練開始の放送があるまで廊下で待機をお願いします。
1年2組	国語・1年2組教室 はくをかんじとろう ぶんをつくらう	算数・4年2組教室 わり算のしかたを考えよう	
1年3組	国語・1年3組教室 はくをかんじとろう ぶんをつくらう	算数・4年3組教室 わり算のしかたを考えよう	
1年4組	国語・1年4組教室 はくをかんじとろう ぶんをつくらう	理科・4年4組教室 わり算のしかたを考えよう	
1年5組	国語・1年5組教室 はくをかんじとろう ぶんをつくらう	気通と天気 体育・校庭 鉄棒	
2年1組	算数・2年1組教室 長さをはかってあらわそう	国語・4年5組教室 アップとルールズで伝える	
2年2組	国語・2年2組教室 ともたちはどこかな	算数・4年6組教室 アップとルールズで伝える	
2年3組	算数・2年3組教室 長さをはかってあらわそう	算数・4年1組教室 わり算のしかたを考えよう	
2年4組	算数・2年4組教室 長さをはかってあらわそう	国語・5年1組教室 見立てる	
2年5組	算数・2年5組教室 長さをはかってあらわそう	算数・5年2組教室 小数のかけ算	
2年6組	算数・2年6組教室 長さをはかってあらわそう	理科・第2理科室 植物の葉芽と成長	
3年1組	算数・3年1組教室 同じ数ずつ分けるときの計算を考えよう	国語・5年4組教室 動物の体の向き	11:55~ 引継し訓練開始 保護者の方の動き ①教室後方入り口から教室に入ってください。 ②1列で並び、整列を沿うように教室内をこの字に移動してください。 ③教室入り口で担任と確認、児童を引き取ってください。 ※兄弟関係等は上の学年から引き取ってください。
3年2組	算数 同じ数ずつ分けるときの計算を考えよう	外国語・6年2組教室 外国語	
3年3組	算数 同じ数ずつ分けるときの計算を考えよう	社会・5年5組教室 国土の気候の特色	
3年4組	算数 同じ数ずつ分けるときの計算を考えよう	算数・6年1組教室 分数をかける計算を考えよう	
3年5組	算数 同じ数ずつ分けるときの計算を考えよう	外国語・6年2組教室 My Daily Schedule	
3年6組	算数 同じ数ずつ分けるときの計算を考えよう	国語・6年3組教室 聞いて、考えを深めよう	
さくら1組	朝の会 日常生活	道徳・6年4組 教室 できることをふやしてクッキング	
さくら2組	朝の会 日常生活	道徳・6年5組教室 なれなかつたリレーの選手	
さくら3組	朝の会 日常生活	算数・6年6組教室 分数をかける計算を考えよう	
	朝の会 日常生活	音楽・多目的室 音やリズムを楽しもう	

※当日、天候等のため内容等を変更する場合があります。ご了承ください。
 ※教室内の参観については、保護者の方1名までとさせていただきます。(スペースの都合上、同一の教室において、2名の保護者の方が参観することはご遠慮ください。交代でご覧いただけます。)
 ※写真・ビデオ撮影はご遠慮ください。
 ※来校者カードの着用をお願いします。
 ※上履きをご持参ください。
 ※教室・廊下等での携帯電話での通話や私語はなさらないようご協力をお願いします。
 ※駐車場スペースに限りがありますので、なるべく徒歩でご来校ください。
 ※駐車場はありませんで、お車のご来校はご遠慮ください。ゆめはくすへの駐車も絶対ににおやめください。

朝霞市立朝霞第六小学校

学級配置図

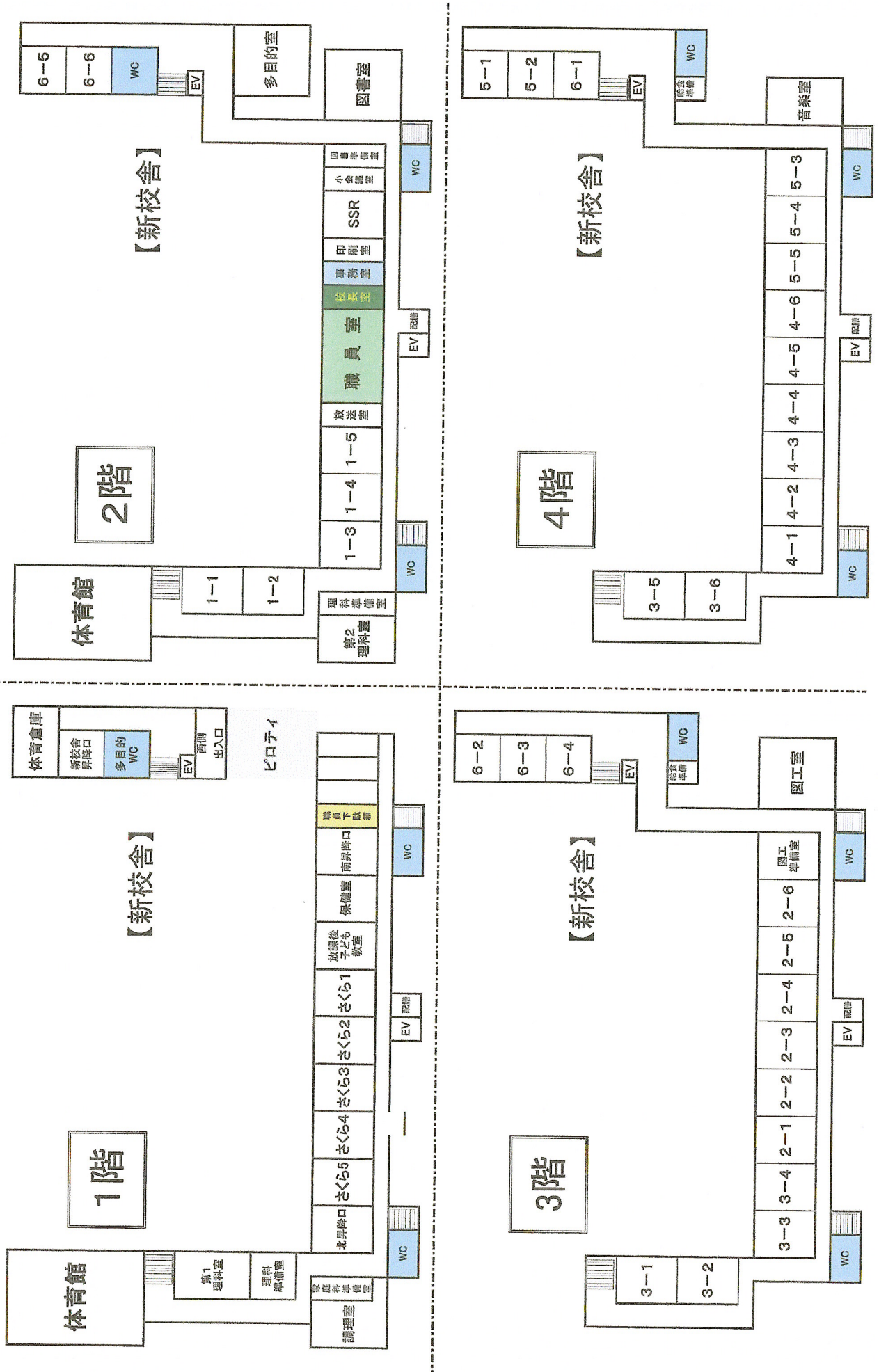

令和8年 5月23日

朝霞第六小学校
学校運営協議会委員 様

朝霞市立朝霞第六小学校長
小島 孝之

令和8年度第3回学校運営協議会の開催について

向暑の候、学校運営協議会委員の皆様におかれましては、ますますご健勝のこととお慶び申し上げます。

さて、下記により、令和8年度第3回学校運営協議会を開催致します。

つきましては、お忙しい中とは存じますが、誠に恐縮ですが、ご出席くださいますようお願い申し上げます。

記

- | | |
|-------|---|
| 1 日時 | 令和 8年 8月21日 (金) 13:15～14:45 |
| 2 場所 | 2階多目的室 (新校舎) |
| 3 内容 | 1 本校職員との意見交換 (予定)
2 その他 |
| 4 その他 | 欠席される場合は、お手数ですが学校までご連絡いただきますようお願いいたします。 |

朝霞第六小学校教頭 越後広栄・高木 智
電話番号 048-461-0410

【今後の予定】

第4回

令和 8年12月16日 (水) 9:00～10:30

第5回

令和 9年 2月 4日 (木) 9:00～10:30