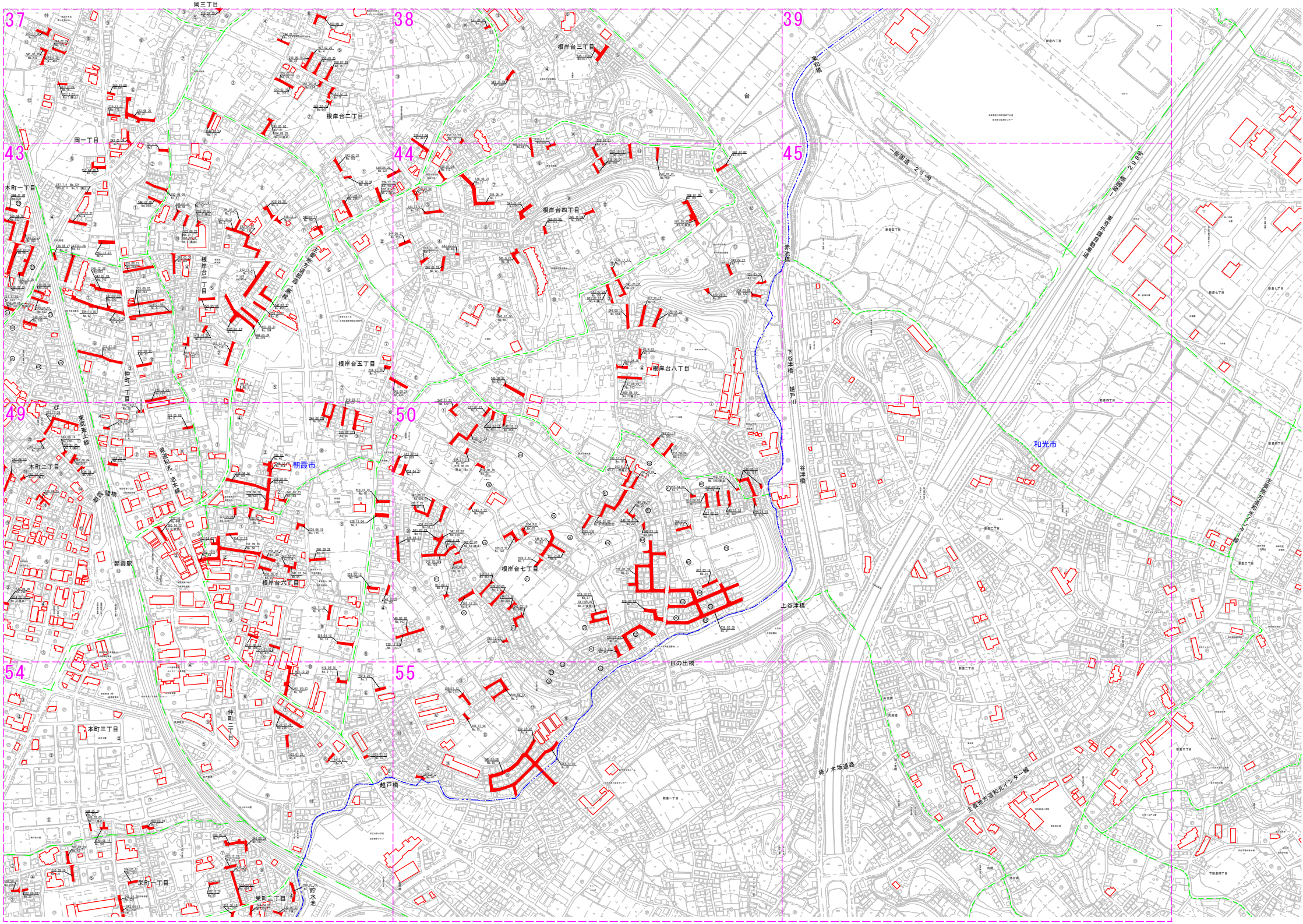
37
38
39
43
44
45
49
50
54
55
岡三丁目
根岸台三丁目
根岸台二丁目
岡一丁目
本町一丁目
根岸台四丁目
根岸台五丁目
根岸台八丁目
朝霞市
和光市
本町二丁目
朝霞駅
根岸台六丁目
根岸台七丁目
日の出橋
本町三丁目
仲町二丁目
越戸橋
栄町一丁目
栄町二丁目
貯水池
赤池橋
下谷津橋
谷津橋
上谷津橋
越戸川
柿ノ木坂通路
一般国道 25号
一般国道 298号
朝霞陸橋
栄橋
新倉橋